TSV Hirsau

Turn- und Sportverein Calw von 1846 e.V.

HV Bad Liebenzell 2001 .e.V.

SG Hirsau - Calw - Bad Liebenzell Handball

Hallenheft

zur Saison 2015/2016

Männliche C-Jugend - Verbandsklasse

www.sghcl.de

Weeber

WIR BEGEISTERN MENSCHEN.

Das Auto. Nutzfahrzeuge Audi Service ŠKODA

Autohaus Weeber GmbH | Ferdinand-von-Steinbeis-Str. 2 | 75365 Calw
T. 07051 7979 0 | Autohaus-Weeber.de /autohaus.weeber

RAISCH
Bäckerei & Konditorei

BÄCKEREI & KONDITOREI RAISCH, Inhaber Udo Raisch, Heckenackerstraße 3
75365 Calw-Oberriedt, Telefon 07051 58 86 0 Fax 07051 58 86 20, www.baeckerei-raisch.de

Holzbau
Weber
Gerhard Weber Zimmerermeister

Monakamer Straße 3
75378 Bad Liebenzell
Tel. 07052 - 59 00
www.holzbau-weber.eu

Holzbauarbeiten • Dachisolierungen • Dachsanierungen
Dachfenster • Trockenbau • Innenausbau • Wintergärten
Carports • Garten- und Gerätehütten • Asbestsanierung

Bericht Vorstand

Liebe Handballfreunde der SG Hirsau-Calw-Bad Liebenzell, liebe Fans, Spielerinnen und Spieler aller Mannschaften, liebe Gäste sowie Freunde, Sponsoren und Förderer der SG Hirsau-Calw-Bad Liebenzell!

Ich darf Sie am Beginn der Hallenrunde 2015/2016 alle zusammen recht herzlich Willkommen heißen und Ihnen schon jetzt viel Spaß und Spannung in der neuen Saison wünschen, hoffen, dass Sie interessante und kämpferischen aber auch fairen und von Kameradschaft geprägten Handballsport erleben dürfen. Einige Dinge haben sich gegenüber der letzten Runde verändert. Im Bereich der ersten Männermannschaft, die nach über zehn Jahren leider aus der Landesliga absteigen musste, versuchen wir uns mit unserem Trainer Stefan Metzler so erfolgreich wie möglich zu schlagen und hoffen auf einen vorderen Tabellenplatz. Ob dies gelingen wird bleibt abzuwarten, denn die Bezirksliga ist sehr stark und ausgeglichen besetzt. Nachdem Imanuel Fahrer seine Karriere als Spieler in der ersten Mannschaft beendet hat, kann er seine ganze Erfahrung als Spielertrainer in der zweiten Mannschaft einbringen. Wie in den vergangenen Jahren geht es auch in der neuen Saison wieder darum, dass die jungen Spieler von den Erfahrenen lernen können und an die oberen Spielklassen herangeführt werden.

Auch die Frauenmannschaft geht mit einem neuen Trainergespann in die Saison, Marion Schröder und Susanne Keller stellen sich dieser Aufgabe. Nachdem im vergangenen Spieljahr die deutlich verjüngte Mannschaft uns alle mit sehr guten Leistungen überraschte und der Aufstieg knapp verpasst wurde, wollen wir sehen, ob es der Frauenmannschaft gelingen wird, wieder ganz vorne mitzumischen. Auf jeden Fall viel Glück und gute Spiele.

Sicherlich werden auch heuer die Senioren 40 und 48 wieder ganz vorne mitspielen können und den einen oder anderen Titel an Land ziehen. Die Routine und Erfahrung der Spieler, gepaart mit dem immer noch vorhandenen, enormen Ehrgeiz, zeigen, dass auch im fortgeschrittenen Alter Höchstleistungen erzielt werden können. Nach einigen Jahren Abstinenz geht zur neuen Spielrunde auch wieder eine Seniorinnenmannschaft an den Start. Da viele Spielerinnen vor kurzem noch als Aktive in der Frauenmannschaft mitgewirkt haben, dürfte auch hier eine vordere Platzierung herausspringen. Viel Spaß und Erfolg den Akteuren.

Bericht Vorstand

Bei der Besetzung der Jugendleitung ist uns mit Carolin Winkler ein richtiger Glücksgriff gelungen. Sie hat einen sehr guten Draht zu den Trainern, Jugendlichen und was ganz wichtig ist, auch zu den Eltern. Im sportlichen Bereich steht die SG Hirsau-Calw-Bad Liebenzell so gut da wie seit langem nicht mehr, im männlichen Bereich alle Jugendklassen besetzt, teilweise sogar mit zwei Mannschaften und im weiblichen Bereich sind wir auch auf einem guten Weg. Erstmals seit Gründung der SG Hirsau-Calw-Bad Liebenzell spielt mit der männlichen C-Jugend eine Mannschaft in der HVW- Verbandsklasse. Herzlichen Glückwunsch zu dieser hervorragenden Leistung.

Wie immer gilt mein Dank zu Beginn der neuen Runde allen Trainern und Betreuern, den Eltern die zu den Spielen ihre Kinder fahren, den Sponsoren und Förderern, ohne deren Unterstützung Vieles nicht möglich wäre, unseren zahlreichen Schiedsrichtern und zuletzt auch denen, die durch ihre Bewirtungsdienste in der Halle den Zuschauern und Gästen einen angenehmen Aufenthalt ermöglichen. So gilt mein besonderer Gruß auch den Gastmannschaften und deren Fans, die wir bei uns ebenfalls Willkommen heißen. Ihnen wünschen wir einen angenehmen Aufenthalt im nördlichen Schwarzwald und eine gute An-und Heimreise. Ganz zum Schluss wie immer meine besondere Bitte: „Respektieren Sie die Entscheidungen der Schiedsrichter. Zum einen haben diese eine sicherlich nicht leichte Aufgabe, und zum anderen geht es ohne Schiedsrichter nicht.“ Ich freue mich mit Ihnen auf eine schöne, von Verletzungen freie Hallenrunde 2015/2016.

Euer 1. Vorstand

Wolfgang Flik

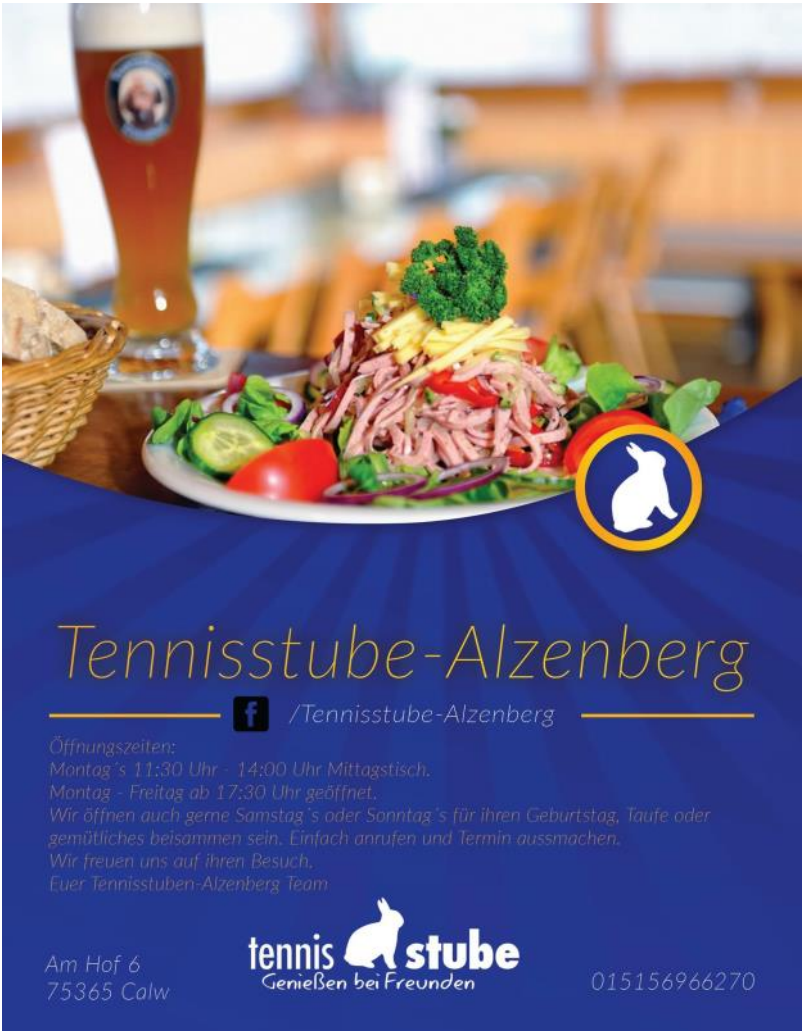

K. JOURDAN
STUCKATEURBETRIEB
Calw-Hirsau
Tel. 07051 9621140
WWW.KARL-JOURDAN.DE

Bericht Sportlicher Leiter

Aus sportlicher Sicht war die Qualifikation der C-Jugend für die Spiele auf Verbandsebene der erste Höhepunkt der neuen Saison. Gratulation an die Trainer und alle Spieler und vielen Dank an die Eltern für die Mithilfe.
Der negative Höhepunkt der alten Runde war sicherlich der nicht erwartete Abstieg der ersten Männermannschaft aus der Landesliga. Nach sehr vielen Jahren sind wir nun wieder Gast im Bezirk und sind gespannt, wie die Mannschaft sich mit dem neuen Trainer Stefan Metzler in dieser Liga präsentieren wird. Nach dem Abgang einiger Leistungsträger wird es sicher keine einfache Runde.
Auch im Frauenbereich haben wir nach 3 Jahren Manfred Kost, vielen Dank Spatz, nun mit Susanne Keller und Marion Schröder ein Trainerinnengespann installiert. Beide arbeiten sehr engagiert, haben eine junge Mannschaft und vor allem einige Neuzugänge, so dass wir mit viel Optimismus in die Saison gehen.
Bei der zweiten Männermannschaft geht Imanuel Fahrer nun in seine erste Runde als Spielertrainer. Er kann im Wesentlichen auf den letztjährigen Kader zurückgreifen, auch die alten Hasen sind bei der Stange geblieben.
Nachdem bereits letzte Saison die Integration der A-Jugendlichen in den Männerspielbetrieb über das Doppelspielrecht gut gelungen ist, gilt es, dies dieses Jahr fortzusetzen. Der Anfang ist bereits gemacht, mit Alexander Lau aus der letztjährigen A-Jugend und Nico Sattkowski sowie Lukas Scherer, die mit einem Doppelspielrecht ausgestattet sind, stehen drei junge Spieler im Kader der ersten Mannschaft.
Unsere Jugendmannschaften haben in der letzten Saison sehr gute Ergebnisse errungen und ich hoffe, wir können das dieses Jahr wiederholen.
Ich freue mich besonders, dass mit Valentin Mosdzien, Kim Baumann und Konstantin Kost drei Spieler zum Kader des württembergischen Handballverbands gehörten bzw. in den Stützpunkten gefördert wurden.
Ganz allgemein ist es erfreulich, dass alle Trainerposten besetzt werden konnten und das, obwohl wir in der Jugend eine rekordverdächtige Anzahl von Mannschaften am Start haben.
Vielen Dank an alle Trainer.
Für die Zukunft wünsche ich mir, dass die Zusammenarbeit mit Jugendwart, Frauenwart, Männerwart und den Trainern auch in der neuen Saison so harmonisch verläuft, wie im letzten Jahr.
Allen Fans und Gästen wünsche ich eine unterhaltsame Handballsaison 2015/2016 und unseren Trainern und Spielern viele Erfolgserlebnisse.

Erwin Keller

BJÖRN HARTMANN

SICHERHEIT - DETEKTEI

Seit 2009 ist die Björn Hartmann Sicherheit ist in allen sicherheitsrelevanten Fragen Ihr Ansprechpartner. Von Gefahren- und Schwachstellenanalysen, über Sicherheitskonzepte bis hin zur Durchführung, ist unser geschultes und ständig weiter gebildetes Personal wesentlich daran beteiligt, dass wir effektive und präzise Dienstleistungen anbieten können. Unsere Sicherheitskonzepte und Durchführungsmaßnahmen werden persönlich und individuell auf Ihr Projekt zugeschnitten. Dabei werden Ihre Wünsche und Anliegen immer in unsere Konzepte mit eingearbeitet. Kontaktieren Sie uns und lassen Sie uns gemeinsame Wege gehen.

Event- und Veranstaltungsschutz • Diebstahlüberwachung in Kaufhäusern • Baustellenbewachung • Begleitschutz Citystreifen • Testkäufe • Ermittlungen • Sicherheitstechnik • Objektschutz • Revierdienste • Eventservice

Björn Hartmann, Sicherheit - Detektei

Tel.: 07055 932270, Mobil: 0174 1959725
eMail: bjoern@hartmann-sicherheit.de

BJÖRN HARTMANN SICHERHEIT · DETEKTEI BHS

Autoservice AYASSE

Meisterbetrieb der Kraftfahrzeuginnung

- Achsvermessung
- Klima-Service
- Bremsen
- Autoglas-Reparatur
- Motordiagnose
- Unfallinstandsetzung
- HU (mit integrierter AU) in Zusammenarbeit mit autorisierten Prüforganisationen
- Inspektion
- Transporter-Service

Pforzheimer Straße 7 C · 75365 Calw-Ernstmühl
autoservice.ayasse@t-online.de

TEL.: +49 (0) 70 51 - 5 82 81
FAX: +49 (0) 70 51 - 5 93 03

BLUMENHAUS
MÄRKLE
GÄRTNEREI
Erik und Markus Märkle GbR

Blumen sagen mehr als tausend Worte...

UNSERE DIENSTLEISTUNGEN

- Gartenpflege
- Rasen- und Wiesen mähen
- Heckenschnitt
- Fleuropdienst
- Hochzeitsfloristik
- Trauerfloristik
- Mietpflanzen
- Balkonkästen bepflanzen
- Grabpflege und -gestaltung
- Beet- und Balkonpflanzen
- Kräuter und Gemüsejungpflanzen
- Stauden und Baumschulpflanzen
- Baumfällung
- Kübelpflanzenüberwinterung

Gärtnerei: Uhlandstraße 22
Blumenhaus: Uhlandstraße 2/1
75365 Calw-Hirsau

Telefon Gärtnerei: 07051 962480
Telefon Blumenhaus: 07051 59040
www.gaertnerei-maerkle.de

www.weber-baugeschaeft.com

Hans Weber
Baugeschäft
GmbH & Co. KG

Calwer Straße 30 • 75365 Calw/Hirsau
Telefon: 0 70 51 / 5 80 06

• Mauerwerksabdichtung • Geo-Baubiologische Beratungsstelle
• Altbausanierung • Bauwerkserhaltung • Rissverpressung • Betonsanierung
• Balkonsanierung • Kellersanierung • Bodenbeschichtung

Männer Bezirksliga

Liebe Handballfreunde,

die Mannschaft, um den neuen Kapitän Jeremias Bernhardt, freut sich auf die kommende Bezirksligasaison 15/16. Vor allem in den vielen neuen Mannschaften, Spielern und Derbys, die in der Bezirksliga auf die Mannschaft warten, liegt eine große Spannung.
Neu in unserer Mannschaft dürfen wir Max Braun vom VFL Nagold als neuen talentierten Torwart begrüßen. Aus der 2. Mannschaft stößt mit Torsten Kleinertz ein sehr erfahrener Spieler zu uns. Ebenfalls aus der 2. Mannschaft kommt Philipp Löwe, der uns diese Saison auch als Physiotherapeut betreuen wird. Besonders erfreulich ist, dass aus der letztjährigen A-Jugend mit Alexander Lau (´96), Nico Sattkowski und Lukas Scherer (beide ´97) drei junge Spieler mit Potential auf dem Sprung sind, fester Bestandteil der 1. Mannschaft zu werden.
Der Kern der Mannschaft, um die langjährigen SG HCL Spieler Dominic Klotz, Jeremias Bernhardt und Michael Keller ist diese Saison, angesichts der Abgänge langjähriger Führungsspieler, in der Verantwortung die Mannschaft zu führen und vor allem den jungen Spielern in ihrer Entwicklung zu helfen. Zu diesen jungen Spielern zählen auch Matthäus Benski, Stefan Hörcher, Daniel Heisler und Tom Preuß. Von diesen vier Spielern ist dieses Jahr eine positive Entwicklung auf Grund des Potentials, der gesteigerten Spielzeit und dem mehr an Verantwortung für das Spiel zu erwarten. Infolge eines Kreuzbandrisse müssen wir voraussichtlich in der ersten Saisonhälfte auf Marius Mast verzichten, wenn er fit wird, ist er wegen seiner Torgefährlichkeit und seiner Dynamik ein wichtiger Spieler für Mannschaft. Tobias Olsen wird uns dieses Jahr wieder, je nachdem wie es seine Arbeit zulässt, gelegentlich unterstützen. Ab Januar wird uns nach seinem Australien Aufenthalt auch Lars Poslovsky wieder als Torwart zur Verfügung stehen.
Als Betreuer wird uns Tobias Eberhardt unterstützen und in die Fußzapfen unseres langjährigen Betreuers Helmut Wohlgemuth treten.

Viel hängt dieses Jahr von dem Zusammenhalt der Mannschaft, der Entwicklung der einzelnen Spieler und der Unterstützung durch die Zuschauer ab. Passt dies alles zusammen, dann kann die Mannschaft den Zuschauern diese Saison einiges bieten und spannende Spiele sind garantiert.

Mit sportlichem Gruß

Stefan Metzler

Männer Bezirksliga Saison 2015/2016

Männer Bezirksliga - Team

Max Braun

Spitzname: Mexx
Alter: 25
Größe: 181 cm
Nummer: 90
Position: Tor
Beruf: Betriebswirt
Stärken: Frohnatur, immer 100% Einsatz!
Schwächen: Für Blondinen :P
3 Dinge mit 1 Million Euro: Geldanlage in Aktien, neues Auto, Penthouse-Wohnung auf einer Insel meiner Wahl

Lars Poslovsky

Spitzname:
Alter: 21
Größe: 182 cm
Position: Tor
Beruf: Student
Stärken: Zuverlässig und immer motiviert
Schwächen: Whisky

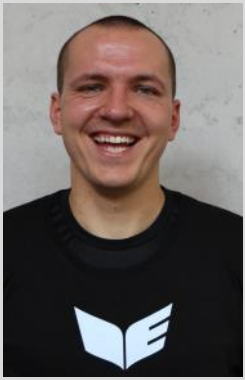

Michael Keller

Spitzname: Michi
Alter: 29
Größe: 185 cm
Nummer: 14
Position: RL/RM
Beruf: Versicherungsfachmann
Stärken: Fußball
Schwächen: Volleyball
3 Dinge mit 1 Million Euro: neue Halle mit Harzpflicht, Karabatic verpflichten, Mannschaftsausflug nach Las Vegas

Männer Bezirksliga - Team

Dominic Klotz

Spitzname: Dom
Alter: 26
Größe: 186 cm
Nummer: 8
Position: LA
Beruf: Student
Stärken: Wo soll ich da anfangen…
Schwächen: Wurde von Michi im Laufen besiegt
3 Dinge mit 1 Million Euro: Wunschlos glücklich ;-)

Jeremias Bernhardt

Spitzname: jimmy jumper
Alter: 28
Größe: 174 cm
Nummer: 4
Position: RA, LA
Beruf: Ingenieur
Stärken: Schlusssprint
Schwächen: mein Alter
3 Dinge mit 1 Million Euro: Audi RS6 Avant, Haus, Urlaub

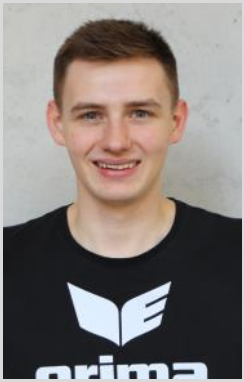

Matthäus Benski

Spitzname: Matze
Alter: 22
Größe: 187 cm
Nummer: 20
Position: Rückraum
Beruf: Physiotherapeut
Stärken: Flexibilität
Schwächen: "Müssen sie den Trainer fragen nicht mir"
3 Dinge mit 1 Million Euro: 1.Weltreise machen, 2. Neues Auto kaufen, 3. Ein Teil Spenden

Hochdorfer
Ein hochgeschätztes Biererlebnis

NaturRadler
mit natürlichem Zitronensaft

Naturrein, spritzig, anders!

www.hochdorfer.de

Caravan-Service Preuß

• Autoteile
• Campingzubehör

R. Preuß
Caravan - Service

Liebenzeller Str. 61
75365 Calw-Hirsau
Tel. 07051 967237
info@caravanservice-preuss.de
www.caravanservice-preuss.de
www.caravanservice-preuss-onlineshop.de

Männer Bezirksliga - Team

Stefan Hörcher

Spitzname: Hörchi
Alter: 24
Größe: 182 cm
Nummer: 15
Position: RM, RL
Beruf: Student
Stärken: Spielübersicht, schnelles Spiel
Schwächen: Ohne Harz spielen, Fußball
3 Dinge mit 1 Million Euro: Weltreise, Unternehmen gründen, Haus am Bodensee

Daniel Heisler

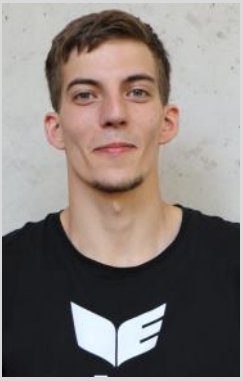

Spitzname:
Alter: 25
Größe: 192 cm
Nummer: 6
Position: RL, RR
Beruf: Metallbauer
Stärken: Kampfgeist
Schwächen: Handball, Fußball
3 Dinge mit 1 Million Euro: Traumhaus, Bauhaus, Lebkuchenhaus

Tom Preuß

Spitzname: Tomislav
Alter: 20
Größe: 189 cm
Nummer: 7
Position: Kreis
Beruf: Student
Stärken: Heber
Schwächen: Verschlafen
3 Dinge mit 1 Million Euro: Haus, Doktortitel, Griechenland

Philipp Löwe
Pysiotherapeut
Calw-Heumaden ▪ 0177-4494839

GROSSES SORTIMENT - TOP SERVICE
KUSCHE Getränke-

DURCHGEHEND GEÖFFNET

Große Wein-Auswahl

Getränke
Wir bieten
ein umfangreiches Sortiment an Getränken zu spritzigen Preisen und auf Wunsch auch Lieferservice.
Festausstattung – größenvariable Zelte, maßgeschneiderter Service und Zubehör, das sich gewaschen hat. Überlassen Sie einen reibungslosen und termingerechten Warenfluß nicht dem Zufall – vertrauen Sie uns.

Ihr KUSCHE-Team

LIEFERSERVICE, ZELTVERLEIH UND ALLES FÜRS FEST'LE
Getränkefachmarkt Kusche · 75382 Althengstett · Industriestr. 9
Tel. 0 70 51 / 2 05 56 · Fax 2 05 86 · www.getraenke-kusche.de
Öffnungszeiten: Mo. - Fr. 8.30 - 20.00 Uhr · Sa. 8.00 - 18.00 Uhr

Männer Bezirksliga - Team

Nico Sattkowski

Spitzname: NICHT NICI !!
Alter: 18
Größe: 187 cm
Nummer: 11
Position: RM, RL, LA
Beruf: Schüler
Stärken: Zuverlässigkeit, Gute Laune, hoher Einsatz
Schwächen: unüberlegte Abspiele/ Abschlüsse, wenig Erfahrung
3 Dinge mit 1 Million Euro: Aston Martin One 77, das wars, der kostet 1 Million...

Lukas Scherer

Spitzname: Lukas
Alter: 17
Größe: 181 cm
Nummer: 21
Position: Kreis, RA
Beruf: Schüler
Stärken: Zuverlässigkeit, Jüngster der Mannschaft sein
Schwächen: wenig Erfahrung, Jüngster der Mannschaft sein...
3 Dinge mit 1 Million Euro: Privatjet, alle Tickets zu einem Konzert kaufen und die Band für mich auftreten lassen, jedem meiner Bekannten eine Dauerkarte für die erste Mannschaft der SG HCL schenken.

Philipp Löwe

Spitzname: Löwe
Alter: 28
Größe: 192 cm
Nummer: 13
Position: Kreis
Beruf: Physiotherapeut / Mannschaftsphysio
Stärken: robuste Abwehr, loyal, zuverlässig
Schwächen: Entscheidet der Schiedsrichter
3 Dinge mit 1 Million Euro: Audi RS6, Haus / Praxis, gute Altersvorsorge

WACKENHUT

Kraftstoffverbrauch innerorts/außerorts/kombiniert in l/100 km:
6,8-7,7/5,4-6,2/6,1-6,7, CO_2-Emission kombiniert: 159-177 g/km, Effizienzklasse A-B.

Die neue V-Klasse von Mercedes-Benz.

Platz für die ganze Mannschaft.

Wackenhut GmbH & Co. KG

Altensteiger Str. 47-49 • 72202 Nagold • Tel. 07452/603-0 • Fax 07452/603-133

Hertzstr. 7 • 71083 Herrenberg • Tel. 07032/9759-0 • Fax 07032/9759-590

Gottlob-Bauknecht-Str. 40 • 75365 Calw • Tel. 07051/9310-0 • Fax 07051/9310-460

www.wackenhut.org • info@wackenhut.org

www.facebook.com/AutohausWackenhut

Männer Bezirksliga - Team

Torsten Kleinertz

Spitzname: Tossi
Alter: 35 Jahre
Größe: 185 cm
Nummer: 73
Position: Kreisläufer
Beruf: Leiter Lager & Logistik
Stärken: Das ich auf jeder Position spielen kann!
Schwächen: Das ich auf keiner Position richtig spielen kann!
3 Dinge mit 1 Million Euro: 67 er Ford Mustang Shelby GT 500, USA Rundreise, Michael Keller nach guten Geldanlagen fragen (lach)!

Marius Mast

Spitzname:
Alter: 27
Größe: 185 cm
Nummer: 3
Position: LA
Beruf: Informatiker
Stärken: Gegenstöße
Schwächen: Abwehr
3 Dinge mit 1 Million Euro: ein Haus, sparen, teil spenden

Alexander Lau

Spitzname: Alex
Alter: 19
Größe: 192 cm
Nummer: 22
Position: LA
Beruf: Student
Stärken: Frag den Coach
Schwächen: Frag den Coach
3 Dinge mit 1 Million Euro: Geld anlegen, Urlaub, Schickes Auto

Männer Bezirksliga - Team

Tobias Olsen

Spitzname: Langer
Alter: 21
Größe: 198 cm
Nummer: was grad so da ist!
Position: Kreis
Beruf: Postbote
Stärken: gut gelaunt, motiviert und immer hau drauf!
Schwächen: das "hau drauf" manchmal als 2min
3 Dinge mit 1 Million Euro: noch eine Millionen draus machen, Segelboot, und vielleicht durch die Gegend fliegen :-)

Stefan Metzler (Trainer)

Alter: 30
Größe: 169 cm
Position: Coach
Beruf: Qualitätsingenieur
3 Dinge mit 1 Million Euro: Haus, Erlaubnis Harz zu benutzen, eigenen MRT

Tobias Eberhardt

Alter: 22
Größe: cm
Position: Betreuer

Gegner Männer Bezirksliga

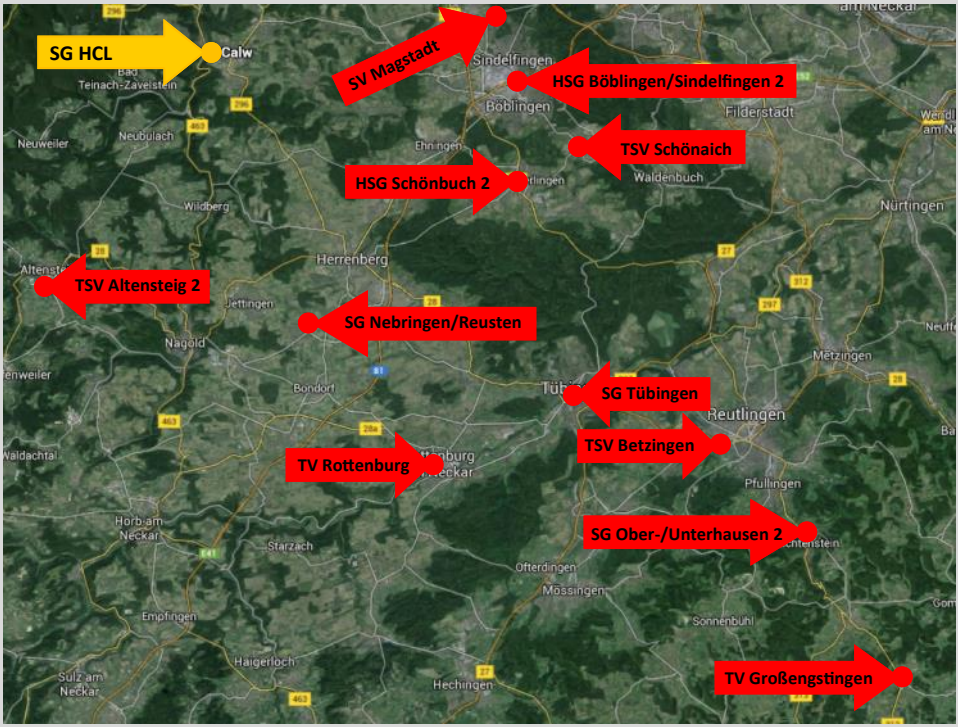

Trainingszeiten Männer Bezirksliga

Tag	von	bis	Halle
Mittwoch	20.00	22.00	Walter-Lindner-Halle, Calw
Freitag	20.00	22.00	Gemeindehalle, Calw - Stammheim

Trainer Männer 1
Stefan Metzler
Badstraße 40
75365 Calw
Tel.: 0 70 51 / 93 62 06 3
S.Metzler@sghcl.de

Spielplan Männer Bezirksliga 2015

Sporthalle, Magstadt			
Sa, 26.09.15, 20:00h	**SV Magstadt**	**-**	**SG HCL**
Walter-Lindner-Sporthalle, Calw			
Sa, 03.10.15, 19:30h	**SG HCL**	**-**	**SG Ober-/Unterhausen 2**
Sporthalle, Gäufelden-Nebringen			
Sa, 10.10.15, 20:00h	**SG Nebringen/Reusten**	**-**	**SG HCL**
Walter-Lindner-Sporthalle, Calw			
Sa, 17.10.15, 19:30h	**SG HCL**	**-**	**TV Großengstingen**
Hohenberg-Sporthalle, Rottenburg			
So, 25.10.15, 18:00h	**TV Rottenburg**	**-**	**SG HCL**
Walter-Lindner-Sporthalle, Calw			
Sa, 31.10.15, 20:00h	**SG HCL**	**-**	**SG Tübingen**
Walter-Lindner-Sporthalle, Calw			
Sa, 07.11.15, 19:30h	**SG HCL**	**-**	**HSG Böblingen/Sindelfingen 2**
Sporthalle Im Gries, Reutlingen-Betzingen			
Sa, 14.11.15, 19:45h	**TSV Betzingen**	**-**	**SG HCL**
Walter-Lindner-Sporthalle, Calw			
Sa, 21.11.15, 19:30h	**SG HCL**	**-**	**HSG Schönbuch 2**
Sporthalle, Schönaich			
Sa, 28.11.15, 20:00h	**TSV Schönaich**	**-**	**SG HCL**
Eichwaldhalle, Altensteig			
Sa, 12.12.15, 17:00h	**TSV Altensteig 2**	**-**	**SG HCL**

K. JOURDAN
STUCKATEURBETRIEB
Calw-Hirsau
Tel. 07051 9621140
WWW.KARL-JOURDAN.DE

Spielplan Männer Bezirksliga 2016

	Walter-Lindner-Sporthalle, Calw		
Sa, 16.01.16, 19:30h	SG HCL	-	SV Magstadt
	Ernst-Braun-Halle, Lichtenstein-Unterhausen		
Sa, 23.01.16, 18:00h	SG Ober-/Unterhausen 2	-	SG HCL
	Walter-Lindner-Sporthalle, Calw		
Sa, 30.01.16, 20:00h	SG HCL	-	SG Nebringen/Reusten
	Freibühlhalle, Großengstingen		
So, 21.02.16, 17:00h	TV Großengstingen	-	SG HCL
	Walter-Lindner-Sporthalle, Calw		
Sa, 27.02.16, 19:30h	SG HCL	-	TV Rottenburg
	Paul-Horn Arena, Tübingen		
So, 06.03.16, 18:00h	SG Tübingen	-	SG HCL
	Sommerhofenhalle, Sindelfingen		
Sa, 12.03.16, 15:30h	HSG Böblingen/Sindelfingen 2	-	SG HCL
	Walter-Lindner-Sporthalle, Calw		
Sa, 19.03.16, 19:30h	SG HCL	-	TSV Betzingen
	Schönbuchsporthalle, Holzgerlingen		
Sa, 02.04.16, 20:00h	HSG Schönbuch 2	-	SG HCL
	Walter-Lindner-Sporthalle, Calw		
Sa, 09.04.16, 19:30h	SG HCL	-	TSV Schönaich
	Walter-Lindner-Sporthalle, Calw		
Sa, 23.04.16, 19:30h	SG HCL	-	TSV Altensteig 2

www.weber-baugeschaeft.com

Hans Weber
Baugeschäft
GmbH & Co. KG

Calwer Straße 30 • 75365 Calw/Hirsau
Telefon: 0 70 51 / 5 80 06

• Mauerwerksabdichtung • Geo-Baubiologische Beratungsstelle
• Altbausanierung • Bauwerkserhaltung • Rissverpressung • Betonsanierung
• Balkonsanierung • Kellersanierung • Bodenbeschichtung

Männer Kreisliga A

In der vergangenen Saison präsentierten wir uns mit zwei Gesichtern. Während es in der ersten Saisonhälfte überhaupt nicht lief (Vorletzter), starteten wir in der Rückrunde eine Aufholjagd, bei der man sogar den bis dato ungeschlagenen Tabellenführer und Meister SV Bondorf schlagen konnte. Letztendlich belohnten wir uns noch mit dem vierten Platz.
In der neuen Saison wollen wir nach einer sehr durchwachsenen Vorbereitung trotzdem an die letzte Rückrunde anknüpfen und über den Spaß und Kampf so viele Siege wie möglich einfahren. Angestrebtes Ziel ist ein vorderer Tabellenplatz. Zu den Favoriten gehören natürlich die Absteiger aus Nebringen/Reusten und Magstadt.
Leider haben wir auch dieses Jahr Abgänge zu verzeichnen. Justin Strobel (HV Neuenbürg), Mato und Josip Kozul (TSV Altensteig) haben die SG HCL verlassen. Außerdem Alexander Lau, Nico Sattkowski, Lukas Scherer und Torsten Kleinertz die die 1. Mannschaft bereichern werden.
Wir würden uns freuen, wenn wir in dieser Saison wieder so zahlreich von unseren Fans lautstark unterstützt werden.

Euer
Imanuel Fahrer

Trainingszeiten Männer Kreisliga A:

Tag	von	bis	Halle
Mittwoch	20.00	22.00	Gemeindehalle, Calw - Stammheim
Freitag	20.00	22.00	Gemeindehalle, Calw - Stammheim

Trainer Männer 2
Imanuel Fahrer
Gundertweg 7
75365 Calw-Heumaden
Tel.: 0 172 634 187 5
I.Fahrer@sghcl.de

Oben von Links: Martin Weiß-Andrae, Jean Charles Bertrand,, Spielertrainer Imanuel Fahrer, Ralf Illg, Carsten Berkemer, Michael Kraut

Unten von Links: Leon Ebner, Matthias Kirchherr, Jürgen Kost, Raphael Weber, Norbert Kost

Es fehlen: Lukas Schalck, Benjamin Binder, Andreas Sänger, Johannes Platz, Michael Weißer, Angelo Bartolotta

GLOBUS - SPORT Zwerenberg

Lerrot REGNERBAU CALW

Spielplan 2015 - Männer Kreisliga A

	Markweghalle, Herrenberg		
Sa, 26.09.15, 13:00h	H2Ku Herrenberg 4	-	SG HCL 2
	Walter-Lindner-Sporthalle, Calw		
Sa, 03.10.15, 17:30h	SG HCL 2	-	SG Ober-/Unterhausen 3
	Sporthalle, Gäufelden-Nebringen		
Sa, 10.10.15, 18:15h	SG Nebringen/Reusten 2	-	SG HCL 2
	Walter-Lindner-Sporthalle, Calw		
Sa, 17.10.15, 17:30h	SG HCL 2	-	TV Großengstingen 2
	Sporthalle Buchhalde, Aidlingen		
Sa, 24.10.15, 20:00h	SV Aidlingen	-	SG HCL 2
	Walter-Lindner-Sporthalle, Calw		
Sa, 31.10.15, 16:30h	SG HCL 2	-	SG Tübingen 2
	Walter-Lindner-Sporthalle, Calw		
Sa, 07.11.15, 17:30h	SG HCL 2	-	SV Magstadt 2
	Sporthalle beim BSZ, Calw-Wimberg		
Sa, 05.12.15, 17:30h	SG HCL 2	-	SKV Rutesheim 2
	Sporthalle Arbachtal, Eningen u.A.		
Sa, 12.12.15, 20:00h	TSV Eningen/Achalm	-	SG HCL 2

GLOBUS - SPORT Zwerenberg

Ihr Sportfachgeschäft

Öffnungszeiten

Montag	15:00 - 19:00 Uhr
Dienstag	15:00 - 19:00 Uhr
Mittwoch	15:00 - 19:00 Uhr
Donnerstag	15:00 - 19:00 Uhr
Freitag	15:00 - 19:00 Uhr

GLOBUS - SPORT

Gartenweg 5/1
75389 Neuweiler - Zwerenberg
Tel. 07055/7871
Fax 07055/1634

Spielplan 2016 - Männer Kreisliga A

	Sporthalle Bühl, Rutesheim		
Sa, 09.01.16, 18:00h	SKV Rutesheim 2	-	SG HCL 2
	Walter-Lindner-Sporthalle, Calw		
Sa, 16.01.16, 17:30h	SG HCL 2	-	H2Ku Herrenberg 4
	Ernst-Braun-Halle, Lichtenstein-Unterhausen		
So, 24.01.16, 16:00h	SG Ober-/Unterhausen 3	-	SG HCL 2
	Walter-Lindner-Sporthalle, Calw		
Sa, 30.01.16, 18:00h	SG HCL 2	-	SG Nebringen/Reusten 2
	Freibühlhalle, Großengstingen		
Sa, 20.02.16, 20:00h	TV Großengstingen 2	-	SG HCL 2
	Walter-Lindner-Sporthalle, Calw		
Sa, 27.02.16, 17:30h	SG HCL 2	-	SV Aidlingen
	Paul-Horn Arena, Tübingen		
So, 06.03.16, 16:00h	SG Tübingen 2	-	SG HCL 2
	Sporthalle, Magstadt		
So, 13.03.16, 15:00h	SV Magstadt 2	-	SG HCL 2
	Walter-Lindner-Sporthalle, Calw		
Sa, 23.04.16, 17:30h	SG HCL 2	-	TSV Eningen/Achalm

Frauen Kreisliga A

Trotz Neuformation und stark verjüngter Mannschaft, haben wir unser Ziel der Saison 2014/15, eine Platzierung im Mittelfeld zu erreichen, übertroffen. Nachdem uns knapp die Chance auf die Relegation entgangen ist, hatten wir entgegen aller Erwartungen, einen guten dritten Platz zu verzeichnen.
Der wachsende Zusammenhalt und die gute Stimmung untereinander, hatten mit Sicherheit einen maßgeblichen Einfluss auf dieses zufriedenstellende Ergebnis.

Mit unserem langjährigen Trainer Manfred Kost, bestritten wir am alljährlichen Pfingstturnier die letzten gemeinsamen Spiele. Wir bedanken uns für sein Engagement und die Zeit, welche er für uns geopfert hat. Natürlich bedanken wir uns auch bei seiner Frau Claudia Nothacker- Kost, die uns immer mit tatkräftiger Unterstützung zur Seite stand. Die Saison fand ihren gelungenen Abschluss in einem Ausflug nach Düsseldorf.
Wir starteten mit Susanne Keller und Marion Schröder als Trainergespann in die Vorbereitung, welche Mitte Juni begann. Diese beinhaltete ein Trainingslager, Trainingsspiele und insgesamt drei Turniere.
Mit den Neuzugängen Marie Gliesmann, Lena Gollor, Leoni Vitorino- Miranda und Allegra Weber können wir einen Kader von 15 Spielerinnen vorweisen. Momentan müssen wir leider auf Julia Binder- Rieger, die sich in der Babypause befindet und Nina Preuß, aufgrund eines Kreuzbandrisses, verzichten. Zudem wird Laura Schröder den Auftakt der Runde verletzungsbedingt verpassen. Leandra Hagel wird uns aus beruflichen Gründen leider nur sporadisch unterstützen können.

Mit dem Aufstieg im Visier schauen wir zuversichtlich und motiviert der Saison 2015/16 entgegen!

Wir freuen uns auf eine spannende, verletzungsfreie Saison und hoffen auf tatkräftige Unterstützung der Zuschauer!

Trainerin Frauen
Susanne Keller
Heinrich -Perrot-Weg 1
75382 Althengstett
Tel.: 0 70 51 / 78 35 2
S.Keller@sghcl.de

Trainerin Frauen
Marion Schröder
Liebenzeller Str. 28/1
75365 Calw-Hirsau
Tel.: 0 70 51 / 96 62 36
M.Schroeder@sghcl.de

Zum Bierkonig
DIE CHARMANTE ERLEBNISWIRTSCHAFT IN ALTHENGSTETT
proRheo rheological answers!
Legends
druckhaus weber... print · media · service
Claus Eutlinger Malergeschäft
Zimmerei HOLZWORK Hans-Peter Weber

Frauen Kreisliga A - Saison 2015/2016

Hintere Reihe von Links: Trainerin Marion Schröder, Leoni Miranda, Lisa Reutlinger, Marie Gliesmann, Lisa Mienhardt, Allegra Weber, Vio Orru, Laura Schröder, Denise Hagel, Lena Gollor, Trainerin Susanne Keller

Vordere Reihe von Links: Alexa Linder, Svenja Poslovsky, Nina Preuß, Sinah Maidorn, Nina Warnecke, Carolin Keller,Ellen Lenk

Es fehlt: Lea Hagel (Bild oben Rechts); **Es pausiert:** Julia Binder-Rieger

CLAUS
EUTLINGER
MALERGESCHÄFT

• BODENBELÄGE • TAPEZIERARBEITEN
• GERÜSTBAU • FASSADENBESCHICHTUNGEN

Klosterhof 24 - 75365 Calw-Hirsau

Telefon 0 70 51 / 5 94 44
Fax 0 70 51 / 96 68 30
e-Mail: info@maler-reutlinger.de

Zimmerei
HOLZWORK
Hans-Peter Weber

• Holzarbeiten aller Art
• Treppenbau
• Dachumdeckung
• Innenausbau

Zimmerermeister Hans-Peter Weber
Nagoldweg 38 • 75365 Calw-Ernstmühl
Telefon: 07051 167860 • Fax: 167861
info@holzwork-weber.de
www.holzwork-weber.de

Zum Bierkonig

DIE CHARMANTE ERLEBNISWIRTSCHAFT IN ALTHENGSTETT

Zum Bierkönig

- In gemütlichem Ambiente
- Baden-Württembergs erstes Fassdorf Restaurant
- Lecker essen, lecker Bier und vieles mehr ...
- Umgeben von viel Wald
- Das Ausflugsziel für Groß und Klein

Zum Bierkönig im Schützenhaus
Heimberg 1 | 75382 Althengstett
Telefon 07051 5976325
Mobil 0162 2459471
mail@zumbierkoenig.de
www.althengstett.zumbierkoenig.de

Frauen Kreisliga A

Rudi erfüllte sich einen lang gehegten Traum - Unsere Damenmannschaft in Röcken spielen zu sehen!! Er spendete diese, für unser Turnier - Outfit .
" Herzlichen Dank an RUDI !!!“

Trainingszeiten Frauen Kreisliga A:

Tag	von	bis	Halle
Dienstag	20.00	22.00	Walter-Lindner-Halle, Calw
Freitag	20.00	22.00	Walter-Lindner-Halle, Calw

Spielplan Frauen Kreisliga A

	Walter-Lindner-Sporthalle, Calw		
Sa, 19.09.15, 19:30h	SG HCL	-	TuS Metzingen 3
	Steinlachhalle, Mössingen		
So, 11.10.15, 17:00h	Spvgg Mössingen 2	-	SG HCL
	Sporthalle, Dußlingen		
So, 25.10.15, 16:15h	CVJM Dußlingen-Gomaringen	-	SG HCL
	Walter-Lindner-Sporthalle, Calw		
Sa, 31.10.15, 18:15h	SG HCL	-	SV Bondorf
	Walter-Lindner-Sporthalle, Calw		
So, 08.11.15, 15:00h	SG HCL	-	HSG Böblingen/Sindelfingen 2
	Sporthalle, Schönaich		
Sa, 28.11.15, 18:00h	TSV Schönaich	-	SG HCL
	Sporthalle beim BSZ, Calw-Wimberg		
Sa, 05.12.15, 19:30h	SG HCL	-	TSG Reutlingen 2
	Sporthalle, Ehningen		
So, 13.12.15, 16:00h	TSV Ehningen 2	-	SG HCL
	Ösch-Sporthalle, Metzingen		
Sa, 09.01.16, 17:00h	TuS Metzingen 3	-	SG HCL
	Walter-Lindner-Sporthalle, Calw		
Sa, 27.02.16, 15:45h	SG HCL	-	CVJM Dußlingen-Gomaringen
	Gäuhalle, Bondorf		
So, 06.03.16, 13:00h	SV Bondorf	-	SG HCL
	Sommerhofenhalle, Sindelfingen		
So, 13.03.16, 16:15h	HSG Böblingen/Sindelfingen 2	-	SG HCL
	Walter-Lindner-Sporthalle, Calw		
Sa, 19.03.16, 17:30h	SG HCL	-	Spvgg Mössingen 2
	Walter-Lindner-Sporthalle, Calw		
Sa, 09.04.16, 17:30h	SG HCL	-	TSV Schönaich
	Sporthalle, Reutlingen-Storlach		
So, 17.04.16, 15:00h	TSG Reutlingen 2	-	SG HCL
	Walter-Lindner-Sporthalle, Calw		
Sa, 23.04.16, 15:45h	SG HCL	-	TSV Ehningen 2

Seniorinnen

Obere Reihe von Links: Steffi, Nicole ,Vanja, Diana, Caroline
Untere Reihe von Links: , Simone, Michaela, Andrea
Es fehlen: Silke, Daniela, Eva, Sabrina und Peggy (beide Babypause)

Endlich ist es wieder soweit. Wir sind alt genug um AD spielen zu dürfen. Nach 4 Jahren Pause konnten wir jetzt wieder eine AD Mannschaft melden. In die neue Saison geht's mit der "Alten Garde" mit viel Spaß beim Training und den Spieltagen. Trainiert wird alle 2 Wochen (immer in der geraden Kalender Woche) in der Hirsauer Sporthalle ab 20 Uhr. Jede die Spaß haben möchte ist gerne willkommen.

Seniorinnen

Spielplan Seniorinnen:

Sonntag 11.10.15	**Spieltag in der Rankbachhalle, Renningen**		
9:25h	SG HCL	-	IBM-Klub
10:40h	SG HCL	-	SG Nebringen/Reusten
11:55h	SG HCL	-	SG Hausen/Zimmern
Sonntag 08.11.15	**Heim-Spieltag in der Walter-Lindner-Sporthalle, Calw**		
9:25h	HSG Böblingen/Sindelfingen	-	SG HCL
11:05h	SG HCL	-	TSV Neuhengstett
12:20h	SG HCL	-	Spvgg Renningen
Sonntag 06.03.16	**Spieltag in der Murkenbachhalle, Böblingen**		
9:50h	TSV Neuhengstett	-	SG HCL
11:30h	SG HCL	-	HSG Böblingen/Sindelfingen
Sonntag 03.04.16	**Spieltag in der Doppelsporthalle 2, Rottweil**		
9:25h	SG Hausen/Zimmern	-	SG HCL
10:40h	Spvgg Renningen	-	SG HCL
Sonntag 17.04.16	**Spieltag in der Schlehengäu-Sporthalle, Gechingen**		
10:15h	SG Nebringen/Reusten	-	SG HCL
11:30h	IBM-Klub	-	SG HCL

Trainingszeiten Seniorinnen:

Tag	von	bis	Halle
Freitag (alle 2 Wochen, gerade KW)	20.00	22.00	Sporthalle, Hirsau

Ansprechpartnerin Seniorinnen
Michaela Malandra-Mienhardt
Nagoldweg 19
75365 Calw-Ernstmühl
Tel.: 0 70 51 / 96 27 96
M.Malandra-Mienhardt@sghcl.de

Senioren ü40 + ü48

Die erfolgsverwöhnten Senioren haben in der vergangenen Runde gleich zwei Bezirksmeistertitel errungen.
Bei den Senioren ab 40 Jahren löste die SG Hirsau/Calw/Bad Liebenzell den letztjährigen Titelträger aus Renningen ab. Nachdem viele Jahre der Bezirksmeistertitel für die SG reserviert schien, war der Ehrgeiz da, den Ausrutscher aus dem letzten Jahr wieder gut zu machen. Ohne Niederlage bei zwei Unentschieden gegen Betzingen und Pfalzgrafenweiler wurde der Titel souverän zurückgewonnen. Beim entscheidenden Rückspiel gegen Renningen wurde der Gegner mit einer sehr offensiven Abwehr überrascht und am Ende gelang ein in dieser Höhe völlig unerwarteter Erfolg mit 11 Toren Unterschied. Nachdem die langjährigen Leistungsträger so langsam in die Jahre gekommen sind bzw. die Handballschuhe bereits an den Nagel gehängt haben, war es sehr hilfreich, dass einige „junge" Spieler nachgerückt sind, die zum Großteil auch noch in der zweiten Mannschaft am Spielbetrieb teilnehmen. Aber noch immer zeigen die alten Hasen, dass Sie mithelfen können und wichtig für die Mannschaft sind. Bemerkenswert dabei ist vor allem, dass die beiden über 50-jährigen Torhüter Dirk Pfeffer und Christian Häberle Ihren Stammplatz hartnäckig verteidigen, so dass z.B. Jürgen Kost als Torwart der zweiten Männermannschaft und noch vor kurzem Landesligaspieler mit der Rolle als (sehr erfolgreicher) Kreisspieler vorlieb nehmen muss.
Bei den Senioren über 48 Jahren wurde der Bezirksmeistertitel erfolgreich verteidigt. Ebenfalls ungeschlagen wurde die Saison mit nur einem Minuspunkt vor dem Dauerrivalen aus Betzingen beendet. Zahlreiche Spieler waren wieder in beiden Mannschaften aktiv und zeigten trotz teilweise 20 Jahren Altersunterschied, dass der Handballsport auch im fortgeschrittenen Alter noch Spaß macht und auch wenn der Erfolg nicht mehr allein im Vordergrund steht, war die Freude über die Erfolge dennoch groß.
Leider war die Anzahl der teilnehmenden Mannschaften bei den Altsenioren rückläufig, aber für die nächste Saison hat sich aus dem Nachbarbezirk bereits die Mannschaft aus Großbottwar angemeldet, so dass sich die Teams auf einen schönen Ausflug in die Weinberge freuen dürfen.
Der traditionelle Spielbetrieb am Sonntagmorgen mit je zwei Spielen pro Team hat sich zu einem schönen geselligen Miteinander entwickelt, so dass wir auch im kommenden Jahr wieder mit beiden Mannschaften antreten werden, um die Titel erfolgreich zu verteidigen.
Beim HVW-Oldie-Turnier in Deizisau war die Truppe mit viel Spaß dabei und es reichte bis ins Finale wo der deutlich jüngere Gastgeber aber zu stark für uns war.
Die Geselligkeit kommt auch sonst nicht zu kurz: Tennisspielen, Grillfeste, Mitternachtskegeln, Ü50 -Ausflüge, Stammtische und Turniere gehören zum Jahresprogramm der Senioren.
Für die nächste Runde sind jederzeit Spieler (auch Nichthandballer) am Mittwochabend beim wöchentlichen Basketball, Fußball, Fußballtennis und manchmal auch Handballspiel willkommen. Donnerstags treffen wir uns im Sommer zusätzlich beim Tennisclub Alzenberg zum Spielen oder aber nur zum gemütlichen Beisammensein.

Trainingszeiten Senioren:

Tag	von	bis
Mittwoch	20.00	22.00
Halle		
Gemeindehalle, Calw - Stammheim		

Ansprechpartner Senioren
Erwin Keller
Alte Badstraße 1
75365 Calw-Hirsau
Tel.: 0 70 51 / 61 04
E.Keller@sghcl.de

Senioren ü40

Obere Reihe von Links: Erwin Keller, Klaus Gigl, Ralf Illg, Wolfgang Fechner, Imanuel Fahrer, Dietmar Fischer, Norbert Kost.
Untere Reihe von Links: Carsten Berkemer, Dirk Pfeffer, Christian Häberle, Gerhard Weber, Michael Kraut, Erik

Spielplan Senioren ü40:

Sonntag 04.10.15	**Heim-Spieltag in der Walter-Lindner-Sporthalle, Calw**		
9:00h	SG HCL	-	SG Tübingen
11:20h	TSV Betzingen	-	SG HCL
Sonntag 22.11.15	**Spieltag in der Murkenbachhalle, Böblingen**		
9:00h	SG HCL	-	HSG Böblingen/Sifi
10:45h	SG HCL	-	VfL Nagold
Sonntag 31.01.16	**Spieltag in der Bächlenhalle, Nagold**		
9:35h	SG HCL	-	Spvgg Renningen
10:45h	SG HCL	-	TSV Betzingen
Sonntag 06.03.16	**Spieltag in der Sporthalle Im Gries, Reutlingen-Betzingen**		
9:35h	SG Tübingen	-	SG HCL
10:45h	VfL Nagold	-	SG HCL
Sonntag 17.04.16	**Spieltag in der Rankbachhalle, Renningen**		
9:35h	HSG Böblingen/Sifi	-	SG HCL
10:45h	Spvgg Renningen	-	SG HCL

Senioren ü48

Obere Reihe von Links: Andreas Rohr, Klaus Gigl, Erwin Keller, Christian Häberle, Dietmar Fischer, Jürgen Keller.
Untere Reihe von Links: Sam Erath, Thomas Lau, Dirk Pfeffer, Gerhard Weber.

Spielplan Senioren ü48:

Sonntag 15.11.15	**Spieltag in der Sporthalle Im Gries, Reutlingen-Betzingen**		
9:30h	**TSV Betzingen**	**-**	**SG HCL**
10:05h	**SG HCL**	**-**	**TV Großbottwar**
Sonntag 24.01.16	**Spieltag in der Lindenhalle, Wiernsheim**		
9:30h	**TSV Wiernsheim**	**-**	**SG HCL**
11:15h	**TV Großbottwar**	**-**	**SG HCL**
Sonntag 10.04.16	**Heim-Spieltag in der Walter-Lindner-Sporthalle, Calw**		
9:30h	**SG HCL**	**-**	**TSV Wiernsheim**
10:40h	**SG HCL**	**-**	**TSV Betzingen**

Heimspielplan 2015:

19. Oktober	**Heim-Spieltag in der Walter-Lindner-Sporthalle, Calw**			
Sa, 16:00h	weibliche C-Jugend	SG HCL	-	H2Ku Herrenberg 2
Sa, 17:30h	männliche A-Jugend	SG HCL	-	TV Pfalzgrafenweiler
Sa, 19:30h	Frauen Kreisliga A	SG HCL	-	TuS Metzingen 3
03. + 04. Oktober	**Heim-Spieltag in der Walter-Lindner-Sporthalle, Calw**			
Sa, 14:30h	männliche C-Jugend 2	SG HCL 2	-	HSG Schönbuch 2
Sa, 16:00h	männliche B-Jugend	SG HCL	-	SV Magstadt
Sa, 17:30h	Männer Kreisliga A	SG HCL 2	-	SG O'/U'hausen 3
Sa, 19:30h	Männer Bezirksliga	SG HCL	-	SG O'/U'hausen 2
So, 09:00h	Senioren ü40	SG HCL	-	SG Tübingen
So, 11:20h	Senioren ü40	TSV Betzingen	-	SG HCL
So, 13:00h	männliche C-Jugend VK	SG HCL	-	TV Bittenfeld
So, 14:45h	weibliche C-Jugend	SG HCL	-	SV Aidlingen
So, 16:15h	männliche A-Jugend	SG HCL	-	SV Aidlingen
17. + 18. Oktober	**Heim-Spieltag in der Walter-Lindner-Sporthalle, Calw**			
Sa, 17.10.15, 12:30h	männliche C-Jugend 2	SG HCL 2	-	VfL Nagold
Sa, 17.10.15, 14:00h	männliche A-Jugend	SG HCL	-	TSV Schönaich
Sa, 17.10.15, 15:45h	männliche C-Jugend VK	SG HCL	-	TSB Horkheim
Sa, 17.10.15, 17:30h	Männer Kreisliga A	SG HCL 2	-	TV Großengstingen 2
Sa, 17.10.15, 19:30h	Männer Bezirksliga	SG HCL	-	TV Großengstingen
So, 18.10.15, 13:05h	weibliche D-Jugend	SG HCL	-	Spvgg Mössingen 4
So, 18.10.15, 16:00h	weibliche D-Jugend	SG HCL	-	VfL Nagold
So, 18.10.15, 17:00h	männliche B-Jugend	SG HCL	-	TSV Ehningen
31. Oktober	**Heim-Spieltag in der Walter-Lindner-Sporthalle, Calw**			
Sa, 31.10.15, 16:30h	Männer Kreisliga A	SG HCL 2	-	SG Tübingen 2
Sa, 31.10.15, 18:15h	Frauen Kreisliga A	SG HCL	-	SV Bondorf
Sa, 31.10.15, 20:00h	Männer Bezirksliga	SG HCL	-	SG Tübingen
07. + 08. November	**Heim-Spieltag in der Walter-Lindner-Sporthalle, Calw**			
Sa, 07.11.15, 14:15h	männliche C-Jugend 2	SG HCL 2	-	TSV Schönaich
Sa, 07.11.15, 15:45h	männliche A-Jugend	SG HCL	-	H2Ku Herrenberg 2
Sa, 07.11.15, 17:30h	Männer Kreisliga A	SG HCL 2	-	SV Magstadt 2
Sa, 07.11.15, 19:30h	Männer Bezirksliga	SG HCL	-	HSG Böblingen/Sindelfingen 2
So, 08.11.15, 09:25h	Seniorinnen	HSG Böblingen/Sifi	-	SG HCL
So, 08.11.15, 11:05h	Seniorinnen	SG HCL	-	TSV Neuhengstett
So, 08.11.15, 12:20h	Seniorinnen	SG HCL	-	Spvgg Renningen
So, 08.11.15, 13:30h	männliche C-Jugend VK	SG HCL	-	SG Hegensberg-Liebersbronn
So, 08.11.15, 15:00h	Frauen Kreisliga A	SG HCL	-	HSG Böblingen/Sindelfingen 2
21. November	**Heim-Spieltag in der Walter-Lindner-Sporthalle, Calw**			
Sa, 21.11.15, 14:30h	männliche B-Jugend	SG HCL	-	H2Ku Herrenberg 2
Sa, 21.11.15, 16:00h	weibliche C-Jugend	SG HCL	-	TSV Schönaich
Sa, 21.11.15, 17:30h	männliche A-Jugend	SG HCL	-	TSG Reutlingen
Sa, 21.11.15, 19:30h	Männer Bezirksliga	SG HCL	-	HSG Schönbuch 2
05. Dezember	**Heim-Spieltag in der Sporthalle beim BSZ, Calw-Wimberg**			
Sa, 05.12.15, 14:15h	weibliche C-Jugend	SG HCL	-	TSG Reutlingen
Sa, 05.12.15, 15:45h	männliche A-Jugend	SG HCL	-	TSV Ehningen
Sa, 05.12.15, 17:30h	Männer Kreisliga A	SG HCL 2	-	SKV Rutesheim 2
Sa, 05.12.15, 19:30h	Frauen Kreisliga A	SG HCL	-	TSG Reutlingen 2

Heimspielplan 2016:

16. + 17. Januar	**Heim-Spieltag in der Walter-Lindner-Sporthalle, Calw**			
Sa, 16.01.16, 14:15h	weibliche C-Jugend	SG HCL	-	SG Leonberg/Eltingen
Sa, 16.01.16, 17:30h	Männer Kreisliga A	SG HCL 2	-	H2Ku Herrenberg 4
Sa, 16.01.16, 19:30h	Männer Bezirksliga	SG HCL	-	SV Magstadt
So, 17.01.16, 13:00h	männliche D-Jugend 2	SG HCL 2	-	TV Pfalzgrafenweiler
So, 17.01.16, 16:30h	männliche D-Jugend 2	SG HCL 2	-	SV Bondorf
So, 17.01.16, 17:00h	männliche A-Jugend	SG HCL	-	SG Nebringen/Reusten
30. Januar	**Heim-Spieltag in der Walter-Lindner-Sporthalle, Calw**			
Sa, 30.01.16, 13:30h	männliche B-Jugend	SG HCL	-	Spvgg Renningen
Sa, 30.01.16, 15:00h	männliche C-Jugend 2	SG HCL 2	-	Spvgg Renningen
Sa, 30.01.16, 16:30h	männliche A-Jugend	SG HCL	-	Spvgg Renningen
Sa, 30.01.16, 18:00h	Männer Kreisliga A	SG HCL 2	-	SG Nebringen/Reusten 2
Sa, 30.01.16, 20:00h	Männer Bezirksliga	SG HCL	-	SG Nebringen/Reusten
17. Februar	**Heim-Spiel in der Gemeindehalle, Calw-Stammheim**			
Mi, 17.02.16, 19:00h	männliche A-Jugend	SG HCL	-	VfL Nagold
27. + 28. Februar	**Heim-Spieltag in der Walter-Lindner-Sporthalle, Calw**			
Sa, 27.02.16, 14:15h	männliche B-Jugend	SG HCL	-	JSG Echaz-Erms 3
Sa, 27.02.16, 15:45h	Frauen Kreisliga A	SG HCL	-	CVJM Dußlingen-Gomaringen
Sa, 27.02.16, 17:30h	Männer Kreisliga A	SG HCL 2	-	SV Aidlingen
Sa, 27.02.16, 19:30h	Männer Bezirksliga	SG HCL	-	TV Rottenburg
So, 28.02.16, 13:30h	männliche C-Jugend 2	SG HCL 2	-	TSG Reutlingen
So, 28.02.16, 15:00h	weibliche C-Jugend	SG HCL	-	SG Renningen-Magstadt
19. + 20. März	**Heim-Spieltag in der Walter-Lindner-Sporthalle, Calw**			
Sa, 19.03.16, 13:15h	männliche C-Jugend 2	SG HCL 2	-	TSV Eningen/Achalm
Sa, 19.03.16, 14:45h	weibliche C-Jugend	SG HCL	-	VfL Pfullingen 2
Sa, 19.03.16, 16:00h	männliche B-Jugend	SG HCL	-	SG Leonbeg/Eltingen
Sa, 19.03.16, 17:30h	Frauen Kreisliga A	SG HCL	-	Spvgg Mössingen 2
Sa, 19.03.16, 19:30h	Männer Bezirksliga	SG HCL	-	TSV Betzingen
So, 20.03.16, 13:00h	männliche D-Jugend	SG HCL	-	SV Magstadt
So, 20.03.16, 17:05h	männliche D-Jugend	SG HCL	-	TV Rottenburg
09. April	**Heim-Spieltag in der Walter-Lindner-Sporthalle, Calw**			
Sa, 09.04.16, 17:30h	Frauen Kreisliga A	SG HCL	-	TSV Schönaich
Sa, 09.04.16, 19:30h	Männer Bezirksliga	SG HCL	-	TSV Schönaich
So, 10.04.16, 09:30h	Senioren ü48	SG HCL	-	TSV Wiernsheim
So, 10.04.16, 10:40h	Senioren ü48	SG HCL	-	TSV Betzingen
23. April	**Heim-Spieltag in der Walter-Lindner-Sporthalle, Calw**			
Sa, 23.04.16, 15:45h	Frauen Kreisliga A	SG HCL	-	TSV Ehningen 2
Sa, 23.04.16, 17:30h	Männer Kreisliga A	SG HCL 2	-	TSV Eningen/Achalm
Sa, 23.04.16, 19:30h	Männer Bezirksliga	SG HCL	-	TSV Altensteig 2

Unsere Partner bei der Hallenbewirtung:

METZGEREI FRANZ
KÜSCHE Getränke-Fachmarkt
BAD LIEBENZELLER
RAISCH Bäckerei & Konditorei
Das Hochdorfer
Hochdorfer Ein hochgeschätztes Biererlebnis

Unsere Jugend

Liebe Spielerinnen und Spieler,
liebe Eltern und Geschwister,
liebe Sportfreunde,

in der vergangenen Saison hatten wir sehr viele Topspiele unserer Jugendmannschaften zu sehen bekommen.
Nachdem es vor der letzten Runde nicht klar war, ob wir in der weiblichen D-Jugend mit 7 Spielerinnen die kompletten Spieltage besuchen können, war es umso erfreulicher, dass wir am zweiten Spieltag bereits mit 14 handballbegeisterten Mädchen, die Spiele in Althengstett bestritten haben.

Eine hervorragende Leistung konnte unser erster Jahrgang der männlichen C-Jugend verbuchen. Sie konnten sich in dieser Runde für die HVW - Ligen qualifizieren !

Als Veranstaltung konnte ich dieses Jahr einen kleinen Rundenabschluss, mit verbundener Anerkennung für sehr gute Leistungen, für die Jugendmannschaften und aktive Spieler, auf die Beine stellen. Mit großer Teilnahme der Eltern konnte ein Salat- und Nachtischbuffet aufgebaut werden.

Die weibliche D + C-Jugend hat einen erfolgreichen und vor allem spaßigen Rundenabschluss im Kletterpark in Herrenberg durchgeführt. Mit anschließendem Grillen und übernachten in der Jungscharhütte in Calw.

Hiermit möchte ich mich auch nochmals bei allen Eltern für die tolle Unterstützung bedanken.

Mit sportlichem Gruß

Carolin Winkler

(Jugendleiterin SG HCL)

Männliche A-Jugend

Jahrgang 1997/1998

Obere Reihe von Links: Trainer Stefan Weißer, Nico Sattkowski, Lukas Scherer, Marcel Schmidt, Michael Weißer, Markus Kiebele, Trainer Erwin Keller
Untere Reihe von Links: Pascal Nothacker, Gian Felix Tegel, Kilian Schulze
Es fehlt: Lukas Schalck

Die A-Jugend steht in dieser Saison vor einer großen Herausforderung. Der kleine Kader erfordert von jedem Spieler vollen Einsatz. Nur mit der Zusage der B-Jugend regelmäßig auszuhelfen und einem abgestimmten Spielplan war die Meldung der Mannschaft möglich. Kurzfristig vor der Quali-Runde für die Bezirksliga haben uns die Gebrüder Kozul verlassen.
Dennoch qualifizierte sich die Mannschaft für die Bezirksliga und das ohne A-Jugendtorwart. Mit Pascal, der im ersten Jahr B-Jugend spielt, hatten wir aber eine hervorragende Aushilfe. Mit Gian steht für die neue Runde nun erfreulicherweise ein Heimkehrer im Tor zur Verfügung.
Nachdem wir uns entschlossen hatten, das Abenteuer Bezirksliga anzugehen, verließ uns mit Felix Fischer ein weiterer Leistungsträger.
Wir werden daher mit der A-Jugend dieses Jahr in der Bezirksklasse antreten.
Das Leistungsniveau ist sehr gemischt und reicht vom Neueinsteiger bis zum ambitionierten Spieler mit Doppelspielrecht und einem festen Platz im Kader der ersten Mannschaft.
Wir sind gespannt, wie die Mannschaft sich während der Runde präsentieren wird. In unseren Trainingseinheiten wollen wir mit Disziplin und viel Spaß das Bestmögliche aus jedem Spieler herausholen, die Teambildung fördern und an Automatismen feilen.
Wir als Trainer freuen uns auf die kommenden Aufgaben, möchten uns für die Unterstützung der Eltern bedanken und hoffen auf eine erfolgreiche und verletzungsfreie Saison.

Das Trainerteam
Stefan Weißer und Erwin Keller

Männliche A-Jugend

Jahrgang 1997/1998

Trainingszeiten der männlichen A-Jugend:

Tag	von	bis	Halle
Mittwoch	18.30	20.00	Gemeindehalle, Calw - Stammheim
Freitag	18.30	20.00	Gemeindehalle, Calw - Stammheim

Männliche A-Jugend
Stefan Weißer
Schwabenweg 3/3
72218 Gültlingen
Tel.: 0 70 54 / 92 87 43
S.Weisser@sghcl.de

Männliche A-Jugend
Erwin Keller
Alte Badstraße 1
75365 Calw-Hirsau
Tel.: 0 70 51 / 61 04
E.Keller@sghcl.de

KOCH
Haustechnik
Meisterbetrieb · Sanitär · Heizung · Kundendienst
Felsenmeerstraße 6; 75394 Oberkollbach
Tel.: 0 70 51 / 700 046
www.koch-heizt-ein.de

PERROT REGNERBAU CALW

Die Spezialisten für Rasenberegnung

Outdoor-Spezialisten schauen auch gerne den Indoor-Spezialisten zu

www.perrot.de

Für Ihren Sportverein mit Rasenplatz sollten Sie der Technik von den Spezialisten für Rasenberegnung vertrauen, so wie es schon viele große Stadien, Arenen und tausende von Vereinen und Clubs machen. PERROT hat die Lösung für die professionelle Beregnung Ihrer Sportanlage. Fragen Sie uns !

PERROT Regnerbau Calw GmbH, Industriestrasse 19-29, D 75382 Althengstett, Tel 07051/162-0

Spielplan männliche A-Jugend

Bezirksklasse

	Walter-Lindner-Sporthalle, Calw		
Sa, 19.09.15, 17:30h	SG HCL	-	TV Pfalzgrafenweiler
	Markweghalle, Herrenberg		
Sa, 26.09.15, 11:00h	H2Ku Herrenberg 2	-	SG HCL
	Sporthalle Buchhalde, Aidlingen		
So, 27.09.15, 15:15h	SV Aidlingen	-	SG HCL
	Walter-Lindner-Sporthalle, Calw		
So, 04.10.15, 16:15h	SG HCL	-	SV Aidlingen
	Walter-Lindner-Sporthalle, Calw		
Sa, 17.10.15, 14:00h	SG HCL	-	TSV Schönaich
	Rankbachhalle, Renningen		
Sa, 31.10.15, 17:00h	Spvgg Renningen	-	SG HCL
	Walter-Lindner-Sporthalle, Calw		
Sa, 07.11.15, 15:45h	SG HCL	-	H2Ku Herrenberg 2
	Walter-Lindner-Sporthalle, Calw		
Sa, 21.11.15, 17:30h	SG HCL	-	TSG Reutlingen
	Sporthalle beim BSZ, Calw-Wimberg		
Sa, 05.12.15, 15:45h	SG HCL	-	TSV Ehningen
	Bächlenhalle, Nagold		
Do, 10.12.15, 19:00h	VfL Nagold	-	SG HCL
	Sporthalle, Schönaich		
Sa, 16.01.16, 20:00h	TSV Schönaich	-	SG HCL
	Walter-Lindner-Sporthalle, Calw		
So, 17.01.16, 17:00h	SG HCL	-	SG Nebringen/Reusten
	Walter-Lindner-Sporthalle, Calw		
Sa, 30.01.16, 16:30h	SG HCL	-	Spvgg Renningen
	Gemeindehalle, Calw-Stammheim		
Mi, 17.02.16, 19:00h	SG HCL	-	VfL Nagold
	Sporthalle, Reutlingen-Storlach		
So, 28.02.16, 17:00h	TSG Reutlingen	-	SG HCL
	Neue Sporthalle, Pfalzgrafenweiler		
So, 06.03.16, 14:30h	TV Pfalzgrafenweiler	-	SG HCL
	Sporthalle, Gäufelden-Nebringen		
So, 13.03.16, 13:45h	SG Nebringen/Reusten	-	SG HCL
	Sporthalle, Ehningen		
So, 20.03.16, 13:00h	TSV Ehningen	-	SG HCL

Männliche B-Jugend

Jahrgang 1999/2000

Obere Reihe von Links: Trainer Norbert Kost, Jonas Kleinert, Luca Malezija, Simon Braun, Nick Strecker, Constantin Kost
Untere Reihe von Links: Timo Gutjahr, Pascal Schmidt, Tim Goldmann

In die neue Saison starten wir mit einem kleinen Kader von insgesamt 9 Spielern. Die Qualifikation für die Bezirksliga lief im Vorfeld leider nicht so gut, daher spielt unsere männliche B-Jugend diese Runde nur in der Bezirksklasse.
Die Vorbereitung auf die neue Runde war nicht ganz zu meiner Zufriedenheit, da ich leider im Training nie alle Spieler, bedingt durch die Sommerferien, zur Verfügung hatte. Diesen Trainingsrückstand müssen wir nun versuchen wieder auszugleichen.
Da die momentane A-Jugend der SG in dieser Runde auch mit einem sehr kleinen Kader zurechtkommen muss, werden 3-4 Spieler der B-Jugend hier immer wieder aushelfen.
Aus diesem Grund hoffen wir, dass die B-Jugend daher von der, sehr stark besetzten C-Jugend, das ein oder andere Mal unterstützt werden kann.
Trotz dieser Konstellationen, wünsche ich allen Spielern und Trainern für die kommende Handballrunde viel Spaß, Erfolg und vor allem keine Verletzungen.

Mit sportlichen Grüßen
Norbert Kost

Spielplan männliche B-Jugend

Bezirksklasse

	Walter-Lindner-Sporthalle, Calw		
Sa, 03.10.15, 16:00h	SG HCL	-	SV Magstadt
	Walter-Lindner-Sporthalle, Calw		
So, 18.10.15, 17:00h	SG HCL	-	TSV Ehningen
	Rankbachhalle, Renningen		
Sa, 31.10.15, 15:15h	Spvgg Renningen	-	SG HCL
	Sporthalle beim Sportzentrum, Leonberg		
Sa, 14.11.15, 13:30h	SG Leonberg/Eltingen	-	SG HCL
	Walter-Lindner-Sporthalle, Calw		
Sa, 21.11.15, 14:30h	SG HCL	-	H2Ku Herrenberg 2
	Hofbühlhalle, Metzingen-Neuhausen		
Sa, 28.11.15, 13:45h	JSG Echaz-Erms 3	-	SG HCL
	Sporthalle, Ehningen		
Sa, 16.01.16, 15:00h	TSV Ehningen	-	SG HCL
	Walter-Lindner-Sporthalle, Calw		
Sa, 30.01.16, 13:30h	SG HCL	-	Spvgg Renningen
	Markweghalle, Herrenberg		
So, 21.02.16, 14:00h	H2Ku Herrenberg 2	-	SG HCL
	Walter-Lindner-Sporthalle, Calw		
Sa, 27.02.16, 14:15h	SG HCL	-	JSG Echaz-Erms 3
	Sporthalle, Magstadt		
So, 13.03.16, 17:00h	SV Magstadt	-	SG HCL
	Walter-Lindner-Sporthalle, Calw		
Sa, 19.03.16, 16:00h	SG HCL	-	SG Leonberg/Eltingen

Stega Reinigung

Nicole Gayer

Gebäudereinigung · Büroreinigung · Praxisreinigung · Privathaushaltsreinigung · Glasreinigung · Teppichreinigung · Endreinigung · Entrümpelungen

Wenn es um's Thema Reinigung geht ...

Mobil: 0171-70 53 724
Telefon: 07051-96 63 051
nicole@stega.tv

Männliche B-Jugend

Jahrgang 1999/2000

Trainingszeiten der männlichen B-Jugend:

Tag	von	bis	Halle
Mittwoch	18.30	20.00	Gemeindehalle, Calw - Stammheim
Freitag	18.30	20.00	Gemeindehalle, Calw - Stammheim

Männliche B-Jugend
Michael Kraut
Johannes-Nothacker-Weg 8
75365 Calw- Alzenberg
Tel.: 0 70 51 / 93 62 07 0
M.Krauti@sghcl.de

Männliche B-Jugend
Norbert Kost
Uhlandstaffel 2/1
75365 Calw-Hirsau
Tel.: 0 70 51 / 51 78 7
N.Kost@sghcl.de

Wirtshaus Zum Löwen - Hirsau

www.wirtshaus-loewen-hirsau.de

Wildbaderstr. 20
75365 Calw-Hirsau
Tel.: 70 51 / 58 57 6

Unser gemütlich-rustikaler Gasthof mit Restaurant, Gästezimmern, Terrasse, Kegelbahn und hauseigenen Parkplätzen liegt nur ein paar Schritte vom historischen Klosterareal entfernt.
In unserem Restaurant gibt es neben Spezialitäten der Balkanküche auch Gerichte der gutbürgerlichen deutschen Küche.
Wir freuen uns auf Ihren Besuch !!

Männliche C-Jugend

Verbandsklasse

Obere Reihe von Links: Markus Mosdzien, Johannes Nestler, Vincent Goldmann, Jan-Niklas Bleibler, Kim Kaumann, Moritz Sawall, Emil Baumann, Physiotherapeut Reiner Ruschewski
Untere Reihe von Links: Kai Keller, Tim Sprißler, Simon Roith, Valentin Mosdzien
Es fehlt: Jakob Kappler und Trainer Jürgen Schlegel

Aufgrund der erreichten Leistungen in den vergangenen Runden wurde die C-Jugend der SG HCL zur Qualifikation auf HVW-Ebene zugelassen. Die erste Qualifikationsrunde wurde im Frühjahr als beste Mannschaft des Bezirks mit zum Teil deutlichen Siegen gegen die Mannschaften der SG Ober-/Unterhausen, der JSG Echaz -Erms und der SG H2Ku Herrenberg abgeschlossen. Auf HVW-Ebene scheiterte die Mannschaft allerdings, wenn auch knapp, beim ersten Turnier, konnte sich aber durch eine souveräne Leistung im 2. HVW Turnier den zweiten Platz und somit die Qualifikation zur Verbandsklasse 2015/2016 sichern.
Die Teilnahme am Schlossbergcup in Herrenberg eine Woche vor Rundenbeginn, bei dem man ausschließlich gegen Mannschaften der Verbandsklassen spielte, diente zur Einstimmung für die kommende Runde.
In einer weiteren Qualifikationsrunde wird nun bis November in 5 Gruppen ausgespielt, welche Mannschaften anschließend in der Württemberg-Oberliga bzw. Landesliga weiterspielen werden. In jedem Fall wird die C-Jugend in der kommenden Runde auf HVW-Ebene spielen und sich mit den stärksten Mannschaften aus dem württembergischen Handballverband messen können.
Nach dem tollen Erfolg der Mannschaft in der letzten Runde (Vizemeister der Bezirksliga), wird die kommende Runde sicher etwas Besonderes hinsichtlich der vielfältigen neuen Erfahrungen als auch der sportlichen Herausforderung.
Darauf freuen sich alle - Spieler, Eltern und das Trainerteam

Markus Mosdzien, Jürgen Schlegel und
Physiotherapeut Reiner Ruschewski

Spielplan männliche C-Jugend

Verbandsklasse Staffel 1

	Sporthalle Römerstraße, Esslingen		
Sa, 19.09.15, 18:00h	SG Hegensberg-Liebersbronn	-	SG HCL
	Stauwehrhalle, Heilbronn-Horkheim		
Sa, 26.09.15, 17:00h	TSB Horkheim	-	SG HCL
	Walter-Lindner-Sporthalle, Calw		
So, 04.10.15, 13:00h	SG HCL	-	TV Bittenfeld
	Walter-Lindner-Sporthalle, Calw		
Sa, 17.10.15, 15:45h	SG HCL	-	TSB Horkheim
	Gemeindehalle, Waiblingen-Bittenfeld		
So, 25.10.15, 13:15h	TV Bittenfeld	-	SG HCL
	Walter-Lindner-Sporthalle, Calw		
So, 08.11.15, 13:30h	SG HCL	-	SG Hegensberg-Liebersbronn

Der weitere Spielplan muß auf der Homepage der SG HCL oder des HVW nachgelesen werden !!

Trainingszeiten der männlichen C-Jugend:

Tag	von	bis	Halle
Dienstag	18.30	20.00	Walter-Lindner-Halle, Calw
Freitag	18.30	20.00	Walter-Lindner-Halle, Calw

männliche C-Jugend
Jürgen Schlegel
Hindenburgstraße 11
75387 Neubulach
Tel.: 0 70 53 / 36 78
J.Schlegel@sghcl.de

männliche C-Jugend
Markus Mosdzien
Karl-Beuter-Weg 4
75365 Calw-Holzbronn
Tel.: 0 70 53 / 96 80 16
M.Mosdzien@sghcl.de

GOLDRICHTIG....
wenn´s um
Sehen geht

OPTIK GOLDMANN

Nicola Goldmann
Augenoptikermeisterin

Albert H. Goldmann
Augenoptikermeister

Marktplatz 21, 75365 Calw

Telefon 0 70 51 - 23 43
info@optikgoldmann.de

Kostenlose KUNDENPARKPLÄTZE direkt am Haus.

Männliche C-Jugend 2

Jahrgang 2001/2002

Obere Reihe von Links: Lars Storsberg, Moritz Kügelchen, Justin Hämmerling, Steffen König, Julius Hardecker, Trainer Sven Hardecker
Untere Reihe von Links: Luca Keller, Max Volkmann, Marc Keller, Luca Kramer
Es fehlen: Daniel Utecht (Bild oben), Maximilian Ferenci

Die C2 steht, nach dem Aufrücken einiger ihrer letztjährigen Leistungsträger in die C1, zunächst vor einer schwierigen Findungsphase. Nachdem unsere Premiere vor den Sommerferien beim Turnier in Ostfildern mit dem vierten Platz gut verlaufen ist, sind wir zuversichtlich in dieser Saison wieder vorne mitspielen zu können. Mit etwas Glück und Verschonung von Verletzungen sollte der zweite Platz in der Kreisliga A aus der letzten Saison bestätigt werden können.
Leider ist unsere Staffel mit nur sieben Mannschaften recht klein, so dass wir nur im Zweiwochenrhythmus spielen. Dennoch werden wir versuchen genug Spielpraxis zu bekommen, um für die nächste Quali-Runde gut gerüstet zu sein. Zur Vorbereitung hierauf werden wir schon ab Beginn der Saison einige D-Jugendspieler in unser Team einbauen.

Sven Hardecker

Spielplan männliche C-Jugend

Kreisliga A

	Walter-Lindner-Sporthalle, Calw		
Sa, 03.10.15, 14:30h	SG HCL 2	-	HSG Schönbuch 2
	Rankbachhalle, Renningen		
So, 11.10.15, 14:00h	Spvgg Renningen	-	SG HCL 2
	Walter-Lindner-Sporthalle, Calw		
Sa, 17.10.15, 12:30h	SG HCL 2	-	VfL Nagold
	Walter-Lindner-Sporthalle, Calw		
Sa, 07.11.15, 14:15h	SG HCL 2	-	TSV Schönaich
	Sporthalle Arbachtal, Eningen u.A.		
So, 29.11.15, 15:00h	TSV Eningen/Achalm	-	SG HCL 2
	Sporthalle, Reutlingen-Storlach		
So, 13.12.15, 13:30h	TSG Reutlingen	-	SG HCL 2
	Bächlenhalle, Nagold		
Sa, 16.01.16, 16:00h	VfL Nagold	-	SG HCL 2
	Walter-Lindner-Sporthalle, Calw		
Sa, 30.01.16, 15:00h	SG HCL 2	-	Spvgg Renningen
	Weiler Sportzentrum, Weil im Schönbuch		
So, 21.02.16, 14:00h	HSG Schönbuch 2	-	SG HCL 2
	Walter-Lindner-Sporthalle, Calw		
So, 28.02.16, 13:30h	SG HCL 2	-	TSG Reutlingen
	Sporthalle, Schönaich		
Sa, 12.03.16, 14:30h	TSV Schönaich	-	SG HCL 2
	Walter-Lindner-Sporthalle, Calw		
Sa, 19.03.16, 13:15h	SG HCL 2	-	TSV Eningen/Achalm

Trainingszeiten der männlichen C-Jugend 2:

Tag	von	bis	Halle
Dienstag	18.30	20.00	Walter-Lindner-Halle, Calw
Freitag	18.30	20.00	Walter-Lindner-Halle, Calw

männliche C-Jugend 2
Sven Hardecker
Rappenäcker 10
75378 Bad Liebenzell
Tel.: 0 70 52 / 57 85
S.Hardecker@sghcl.de

Männliche D-Jugend

Jahrgang 2003/2004

Obere Reihe von Links: Trainer Rolf, Cedric, Davide, Max, Pascal, Tim, Silas, Tom
Mittlere Reihe von Links: Hannes, Mario, Moritz, Malte, Danilo, Trainer Matthias
Liegend: Patrick und Nico

Wir freuen uns, dass wir auch in dieser Saison mit zwei Mannschaften in der männlichen D-Jugend in die Runde gehen. Die Vorbereitung startete mit einem super 1. Platz beim Turnier in Schönaich, danach mussten wir allerdings feststellen, dass es auch anders kommen kann.
Wir spielten auch dieses Jahr beim Qualifikationsturnier für die Bezirksliga mit, mussten dort aber nach zwei Niederlagen feststellen, dass wir mit den neuen Abwehrformationsregeln noch unsere Probleme hatten. Deshalb gehen wir nun in der neuen Saison mit der D1 in der Bezirksklasse und der D2 in der Kreisliga A auf Punktejagt.
In der Vorbereitung spielten wir auf den Turnieren in Hirsau, Reusten, Balingen, Pforzheim und Böblingen, um allen Spieler eine Chance zugeben, in der D1 zu spielen. Leider konnte kein einziges Turnier mit allen Spielern bestritten werden, da immer wieder, durch unterschiedliche Gründe, Spieler fehlten.
Die Mannschaft der D2 bekommt für die Saison hoffentlich durch einige E-Jugend Spieler, des älteren Jahrgangs, Unterstützung. Für diese Jungs ist es eine Chance, schon ein Jahr im Voraus in die Trainings- und die Spielweise der D-Jugend hinein zu schnuppern, um für die kommende Saison vorbereitet zu sein.
Nach dem letztes Jahr, Lars Poslovsky mit mir zusammen die D-Jugend betreut hatte, er aber aus beruflichen Gründen bis Januar im Ausland ist, darf ich für die kommende Saison meinen neuen Kollegen Rolf, meinen neuen (alten) Kollegen Jürgen und meinen ehemaligen Spieler Nico, herzlich im Trainer Team der D-Jugend willkommen heißen!

Auf eine spannende Saison 2015/2016 !!!

Euer Matthias Kirchherr

Spielplan männliche D-Jugend

Bezirksklasse

Samstag 17.10.15	**Spieltag in der Sporthalle, Magstadt**		
14:05h	SV Magstadt	-	SG HCL
15:15h	JSG Echaz-Erms 3	-	SG HCL
Sonntag 25.10.15	**Spieltag in der**	**Sporthalle Im Gries, Reutlingen-Betzingen**	
15:20h	SG HCL	-	HSG Böblingen/Sindelfingen
17:05h	TSV Betzingen	-	SG HCL
Samstag 14.11.15	**Spieltag in der Hohenberg-Sporthalle, Rottenburg**		
12:35h	SG HCL	-	SG Nebringen/Reusten
13:45h	SG HCL	-	TSG Reutlingen
Sonntag 22.11.15	**Spieltag in der Murkenbachhalle, Böblingen**		
12:00h	HSG Böblingen/Sindelfingen	-	SG HCL
13:10h	SG HCL	-	TSV Ehningen
Sonntag 24.01.16	**Spieltag in der Sporthalle 2 Schalkwiesen, Ehningen**		
12:30h	TSV Ehningen	-	SG HCL
13:40h	TV Rottenburg	-	SG HCL
Sonntag 28.02.16	**Spieltag in der Sporthalle, Reutlingen-Storlach**		
14:25h	SG HCL	-	JSG Echaz-Erms 3
15:35h	TSG Reutlingen	-	SG HCL
Sonntag 06.03.16	**Spieltag in der Sporthalle, Gäufelden-Nebringen**		
13:55h	SG HCL	-	TSV Betzingen
15:05h	SG Nebringen/Reusten	-	SG HCL
Sonntag 20.03.16	**Heim-Spieltag in der Walter-Lindner-Sporthalle, Calw**		
13:00h	SG HCL	-	SV Magstadt
17:05h	SG HCL	-	TV Rottenburg

Spielplan männliche D-Jugend

Kreisliga A Staffel 2

Sonntag 04.10.15	**Spieltag in der Murkenbachhalle, Böblingen**		
11:40h	TV Pfalzgrafenweiler	-	SG HCL 2
13:25h	SG HCL 2	-	SKV Rutesheim 2
Sonntag 15.11.15	**Spieltag in der Gäuhalle, Bondorf**		
14:20h	SV Aidlingen	-	SG HCL 2
15:30h	SV Bondorf	-	SG HCL 2
Samstag 28.11.15	**Spieltag in der Sporthalle beim Sportzentrum, Leonberg**		
11:30h	SG Leonberg/Eltingen 3	-	SG HCL 2
12:40h	SKV Rutesheim 2	-	SG HCL 2
Sonntag 17.01.16	**Heim-Spieltag in der Walter-Lindner-Sporthalle, Calw**		
13:00h	SG HCL 2	-	TV Pfalzgrafenweiler
16:30h	SG HCL 2	-	SV Bondorf
Sonntag 24.01.16	**Spieltag in der Sporthalle Bühl, Rutesheim**		
11:35h	SG HCL 2	-	SG Leonberg/Eltingen 3
12:45h	HSG BB/Sifi 2	-	SG HCL 2
Sonntag 28.02.16	**Spieltag in der Neuen Sporthalle, Pfalzgrafenweiler**		
12:10h	SG HCL 2	-	Spvgg Mössingen 2
13:55h	SG HCL 2	-	HSG BB/Sifi 2
Samstag 05.03.16	**Spieltag in der Steinlachhalle, Mössingen**		
16:30h	SG HCL 2	-	SV Aidlingen
18:15h	Spvgg Mössingen 2	-	SG HCL 2

Männliche D-Jugend

Trainingszeiten der männlichen D-Jugend:

Tag	von	bis	Halle
Dienstag	17.00	18.30	Walter-Lindner-Halle, Calw
Donnerstag	17.30	19.00	Walter-Lindner-Halle, Calw

Männliche D-Jugend
Matthias Kirchherr
Rebhuhnweg 1
75365 Calw-Stammheim
Tel.: 0 70 51 / 58 89 98
M.Kirchherr@sghcl.de

Männliche D-Jugend
Rolf Volkmann
Sonnenrain 41
75378 Bad Liebenzell
Tel.: 0 70 52 / 93 50 17
R.Volkmann@sghcl.de

Männliche D-Jugend
Nico Sattkowski
Beckenäcker 15
75382 Althengstett
Tel.: 0 70 51 / 40626
N.Sattkowski@sghcl.de

Männliche D-Jugend
Jürgen Kost
Am Tälesbach 3
75365 Calw-Hirsau
Tel.: 0 70 51 / 59 63 5
J.Kost@sghcl.de

K. JOURDAN
STUCKATEURBETRIEB
Calw-Hirsau
Tel. 07051 9621140
WWW.KARL-JOURDAN.DE

Weibliche C-Jugend

Jahrgang 2001/2002

Obere Reihe von Links: Hannah Eckert; Hannah Fetzer; Emily Bayer; Laura Andrae; Julia Luck; Sophie Merz;
Untere Reihe von Links: Alena Hamberger; Tiziana Pucciarelli; Franca Benz; Clara Benz; Milena Hesse
Liegend: Lina Strecker; Simone Pühl
Sowie: Kira Schreiber (Bild oben Links); Alina Hertenstein (Bild oben Rechts)

Nachdem in der vergangenen Runde die Kreisliga nur mit vier Mannschaften an den Start ging, konnten wir leider nicht viel Spielerfahrung sammeln. Es war klar, für diese Runde muss die Bezirksklasse angestrebt werden um einen geregelten und sinnvollen Spielbetrieb zu gewährleisten. Motiviert gingen wir in die Quali und haben unser Ziel erreicht.
Ob wir uns in dieser Spielklasse bewähren können werden wir sehen. Mit einem gut bestückten Kader gehen wir zuversichtlich in die Saison und haben uns vorgenommen den Einen oder anderen Gegner zu überraschen. Wir lernen in jedem Training und in jedem Spiel dazu und freuen uns auf spannende Spiele gegen neue unbekannte Mannschaften. Teamgeist und Fairplay ist uns sehr wichtig.

Somit wünschen wir unseren Gästen und uns, spannende Spiele mit viel Spaß und eine verletzungsfreie Saison.

Weibliche C-Jugend
Martin Weiß-Andrae
Burgäckerstraße 16
75365 Calw-Stammheim
Tel.: 0 70 51 / 73 60
M.Weiss-Andrae@sghcl.de

Spielplan weibliche C-Jugend

Bezirksklasse

	Walter-Lindner-Sporthalle, Calw		
Sa, 19.09.15, 16:00h	SG HCL	-	H2Ku Herrenberg 2
	Walter-Lindner-Sporthalle, Calw		
So, 04.10.15, 14:45h	SG HCL	-	SV Aidlingen
	Sporthalle, Magstadt		
So, 25.10.15, 15:15h	SG Renningen-Magstadt	-	SG HCL
	Sporthalle beim Sportzentrum, Leonberg		
Sa, 14.11.15, 11:45h	SG Leonberg/Eltingen	-	SG HCL
	Walter-Lindner-Sporthalle, Calw		
Sa, 21.11.15, 16:00h	SG HCL	-	TSV Schönaich
	Markweghalle, Herrenberg		
Sa, 28.11.15, 16:15h	H2Ku Herrenberg 2	-	SG HCL
	Sporthalle beim BSZ, Calw-Wimberg		
Sa, 05.12.15, 14:15h	SG HCL	-	TSG Reutlingen
	Kurt-App-Halle, Pfullingen		
Sa, 12.12.15, 11:00h	VfL Pfullingen 2	-	SG HCL
	Walter-Lindner-Sporthalle, Calw		
Sa, 16.01.16, 14:15h	SG HCL	-	SG Leonberg/Eltingen
	Sporthalle Buchhalde, Aidlingen		
So, 31.01.16, 14:00h	SV Aidlingen	-	SG HCL
	Sporthalle, Schönaich		
So, 14.02.16, 15:00h	TSV Schönaich	-	SG HCL
	Walter-Lindner-Sporthalle, Calw		
So, 28.02.16, 15:00h	SG HCL	-	SG Renningen-Magstadt
	Sporthalle, Reutlingen-Storlach		
Sa, 12.03.16, 13:45h	TSG Reutlingen	-	SG HCL
	Walter-Lindner-Sporthalle, Calw		
Sa, 19.03.16, 14:45h	SG HCL	-	VfL Pfullingen 2

Trainingszeiten der weiblichen C-Jugend:

Tag	von	bis	Halle
Dienstag	17:00	18.30	Walter-Lindner-Halle, Calw
Freitag	18.00	19.30	Walter-Lindner-Halle, Calw

Weibliche D-Jugend

Jahrgang 2003/2004

Obere Reihe von Links: Katharina, Natalie, Samara, Tiziana, Lisa, Johanna
Mittlere Reihe von Links: Hannah, Esmeralda, Julia, Miryam
Liegend: Clara

Mit einem Kader von 11 Spielerinnen starten wir in die kommende Handball Runde.
Ich bin gespannt wohin uns unser Weg mit den Mädels führen wird, die meisten dürfen diese Runde, offiziell D-Jugend spielen. Wir stehen noch ziemlich am Anfang der Handballkunst aber wir arbeiten fleißig um uns zu verbessern.
Ich freue mich riesig auf die kommende Runde, und würde mich über zahlreiche Zuschauer freuen. Ich wünsche meinen Mädels viel Spaß und eine verletzungsfreie Saison 2015/2016.

Liebe Grüße
Carolin

Spielplan weibliche D-Jugend

Bezirksklasse Staffel 2

Sonntag 27.09.15	**Spieltag in der Gymnasiumhalle Jugenddorf, Altensteig**		
11:00h	SG HCL	-	SKV Rutesheim
13:20h	SG HCL	-	Spvgg Renningen
Sonntag 18.10.15	**Heim-Spieltag in der Walter-Lindner-Sporthalle, Calw**		
13:05h	SG HCL	-	Spvgg Mössingen 4
16:00h	SG HCL	-	VfL Nagold
Sonntag 25.10.15	**Spieltag in der Sporthalle Bühl, Rutesheim**		
14:20h	SG HCL	-	TSV Altensteig
15:30h	SKV Rutesheim	-	SG HCL
Sonntag 15.11.15	**Spieltag in der Sporthalle, Althengstett**		
11:05h	TSV Neuhengstett	-	SG HCL
12:50h	SG HCL	-	TSV Heimsheim
Sonntag 13.12.15	**Spieltag in der Steinlachhalle, Mössingen**		
10:00h	Spvgg Mössingen 4	-	SG HCL
11:45h	VfL Nagold	-	SG HCL
Sonntag 28.02.16	**Spieltag in der Bächlenhalle, Nagold**		
12:35h	TSV Heimsheim	-	SG HCL
14:20h	TSV Altensteig	-	SG HCL
Samstag 05.03.16	**Spieltag in der Rankbachhalle, Renningen**		
13:05h	SG HCL	-	TSV Neuhengstett
15:25h	Spvgg Renningen	-	SG HCL

Trainingszeiten der weiblichen D-Jugend:

Tag	von	bis	Halle
Dienstag	17:00	18.30	Walter-Lindner-Halle, Calw
Freitag	18.00	19.30	Walter-Lindner-Halle, Calw

Weibliche D-Jugend

Carolin Winkler

Nagoldweg 32

75365 Calw-Ernstmühl

Tel.: 0 70 51 / 96 27 80

Jugendleiterin@sghcl.de

Gemischte E-Jugend

Jahrgang 2005/2006

Obere Reihe von Links: Trainerin Steffi, Trainer Carsten
3.Reihe von Links: Kia, Ines, Tina, Xenia, Aimeé, Aurora, Clara
2. Reihe von Links: Mika, Timo, Jonathan, Jarne, Tim-Luca, Oliver, Michael, Jörg, Yannik
Untere Reihe von Links: Johannes, Marvin, David, Luca, Maximilian, Paul, Felix, Niclas

Letztes Jahr waren wir mit 2 E-Jugend Mannschaften in die Saison gestartet, aufgeteilt in den jüngeren und älteren Jahrgang. Doch da beide Mannschaften zur selben Zeit am selben Ort ihren Spieltag hatten, wurde des öfteren, aufgrund von Spielermangel, gemischt gespielt. So gilt der am Ende erreichte erste Platz der einen Mannschaft, auf den wir mächtig stolz sind, allen Spielern.
Diese Runde wird dies anders laufen. Wir haben 3 Mannschaften, eine rein weibliche und 2 Jungsmannschaften, wobei hier eine davon schon wie die "Großen" spielen darf, das heißt, sie spielen aufs große Handballfeld und dürfen endlich prellen. Hierfür müssen wir allerdings noch ganz schön trainieren!
Auch das Trainerteam ist neu, mit Felix Fischer, Steffi und Carsten Berkemer sind wir nun zu Viert.
Wir hoffen auf ein ebenso erfolgreiches wie spaßiges Jahr und viele Fans :)

Svenja Poslovsky

Spielpläne gemischte E-Jugend

Spielplan gemischte E-Jugend 6+1

Sonntag 11.10.15	**Spieltag in der Sporthalle, Schönaich**			
13:00h	SG HCL	-	TSV Schönaich	Koordination
13:45h	SG HCL	-	TSV Ehningen	
14:45h	SG HCL	-	VfL Nagold	
Sonntag 18.10.15	**Spieltag in der Murkenbachhalle, Böblingen**			
12:00h	SV Magstadt	-	SG HCL	Koordination
12:45h	HSG BB/Sifi	-	SG HCL	
13:45h	SG HCL	-	TSV Schönaich	
Sonntag 06.12.15	**Spieltag in der Sporthalle, Ehningen**			
14:45h	SG HCL	-	SV Magstadt	
16:15h	SG HCL	-	HSG BB/Sifi	
Sonntag 17.01.16	**Spieltag in der Bächlenhalle, Nagold**			
12:30h	SG HCL	-	HSG BB/Sifi	Koordination
14:15h	TSV Ehningen	-	SG HCL	
15:15h	TSV Schönaich	-	SG HCL	
Samstag 27.02.16	**Spieltag in der Sporthalle, Magstadt**			
14:00h	TSV Schönaich	-	SG HCL	Koordination
15:15h	SV Magstadt	-	SG HCL	
17:15h	VfL Nagold	-	SG HCL	

Spielplan gemischte E-Jugend 4+1

Sonntag 11.10.15	**Spieltag in der Sporthalle, Gäufelden-Nebringen**		
13:25h - 15:05h	SG HCL	-	SKV Rutesheim
Samstag 21.11.15	**Spieltag in der Sporthalle Bühl, Rutesheim**		
13:25h - 15:05h	JSG Echaz-Erms 3	-	SG HCL
Samstag 05.12.15	**Spieltag in der Sporthalle Kreuzerfeld, Rottenburg**		
13:55h - 15:35h	H2Ku Herrenberg 4	-	SG HCL
Samstag 16.01.16	**Spieltag in der Eichwaldhalle, Altensteig**		
12:25h -14:05h	HSG Schönbuch 2	-	SG HCL
Samstag 30.01.16	**Spieltag in der Markweghalle, Herrenberg**		
14:25h - 16:05h	SG Nebringen/Reusten 2	-	SG HCL

Spielplan weibliche E-Jugend

Spielplan weibliche E-Jugend 4+1

Sonntag 11.10.15	**Spieltag in der Sporthalle, Althengstett**		
15:15h - 16:55h	SG HCL	-	HSG Böblingen/Sindelfingen
Sonntag 29.11.15	**Spieltag in der Sommerhofenhalle, Sindelfingen**		
11:00h - 12:40h	SKV Rutesheim	-	SG HCL
Sonntag 06.12.15	**Spieltag in der Sporthalle, Ehningen**		
10:30h - 12:10h	SV Aidlingen	-	SG HCL
Samstag 16.01.16	**Spieltag in der Sporthalle, Magstadt**		
12:30h - 14:10h	TSV Neuhengstett	-	SG HCL
Sonntag 31.01.16	**Spieltag in der Sporthalle beim Sportzentrum, Leonberg**		
12:00h - 14:05h	HSG Schönbuch	-	SG HCL
Sonntag 21.02.16	**Spieltag im Weiler Sportzentrum, Weil im Schönbuch**		
13:00h - 14:40h	TSV Ehningen	-	SG HCL

Trainingszeiten der gemischten E-Jugend:

Tag	von	bis	Halle
Dienstag	17.30	19.00	Reuchlin-Halle, Bad Liebenzell
Freitag	18.00	19.30	Reuchlin-Halle, Bad Liebenzell

Gemischte E-Jugend
Svenja Poslovsky
Hirsauer Wiesenweg 73
75365 Calw
Tel.: 0 70 51 / 70 74 4
S.Poslovsky@sghcl.de

Gemischte E-Jugend
Stefanie Berkemer
Egertstrasse 15
75365 Calw-Stammheim
Tel.: 0 70 51 / 93 70 74
S.Berkemer@sghcl.de

Gemischte E-Jugend
Felix Fischer
Hans-Schiedt-Weg 2
75378 Bad Liebenzell
F.Fischer@sghcl.de

Gemischte E-Jugend
Carsten Berkemer
Egertstrasse 15
75365 Calw-Stammheim
Tel.: 0 70 51 / 93 70 74
C.Berkemer@sghcl.de

beeindruckend.

- Offsetdruck
- Digitaldruck
- Textildruck
- Druckvorstufe
- Werbetechnik
- Mailing-Service

Copyshop
Badstraße 25
75365 Calw
Tel. 07051 9360-30
Fax 07051 9360-40

Print | Media | Service
Im Unteren Ried 44
75382 Althengstett
Tel. 07051 9272-0
Fax 07051 9272-52

www.druckhaus-weber.com

Druckhaus Weber GmbH
print · media · service

Ballzwerge & Minis des TSV Hirsau

Zur Zeit trainieren die Ballzwerge und Minis zusammen, da im April gleich 10 Minis in die E-Jugend gewechselt haben. Betreut werden sie von Manon Giardano, Ann-Katrin Koch, Denise Hagel und Christa Koch. Ziel ist es natürlich wieder so viele Kids zu bekommen das man getrennt trainieren kann. Bei den Ballzwergen wird konzeptionell nach den Vorgaben der Heidelberger Ballschule gearbeitet und die Kids sollen mit Spielchen an das natürliche Ballgefühl herangeführt werden. Auch bei den Minis wird konzeptionell nach den Vorgaben der Heidelberger Ballschule gearbeitet. Der obere Jahrgang der nächstes Jahr in die E-Jugend wechselt wird nach dem HVW-Konzept trainiert.

Ballzwerge TSV Hirsau
Manon Giardano
Schillerweg 14
75365 Calw
Tel.: 0 70 51 / 26 68

Trainingszeiten der Ballzwerge des TSV Hirsau:

Tag	von	bis	Halle
Dienstag	16.00	17.00	Turnhalle, Calw-Hirsau
Jahrgang Ballzwerge: ab 4 Jahre - bis 6 Jahre			

Trainingszeiten der Minis des TSV Hirsau:

Tag	von	bis	Halle
Dienstag	17.00	18.00	Turnhalle, Calw-Hirsau
Jahrgang Minis: 2007/2008			

Minis des TSV Calw

Turn- und Sport-verein Calw von 1846 e.V.

Von Links: Paul, Felix, Julian, Felix, Henry, Laura, Jona, Tufan, Ella, Ceren, Judith

Mit viel Spaß tummeln sich im Mini - E-Jugend Training, Dienstags von 17.00 – 18.00 Uhr die Mädchen und Jungen mit verschiedenen Handballübungen.

Trainingszeiten der Minis des TSV Calw:

Tag	von	bis	Halle
Dienstag	17.00	18.00	Walter-Lindner-Halle, Calw
Jahrgang Minis:	**2007/2008**		

Minis TSV Calw
Thomas Lau
Ochsenäckerstr. 9/1
75365 Calw-Stammheim
Tel.: 0 70 51 / 93 99 71
T.Lau@sghcl.de

Das Sportstudio
für jedermann in Calw!

ÖFFNUNGSZEITEN

MONTAG & DONNERSTAG

7.00 - 22.00 UHR

DIENSTAG, MITTWOCH, FREITAG

8.45 - 22.00 UHR

SAMSTAG

8.45 - 17.00 UHR

SONNTAG

8.45 - 13.00 UHR

FITNESS
Tempel
Calw

Inhaber: Robert Rehm
Gottlob-Bauknecht-Straße 32
75365 Calw
Telefon: 07051/4615

www.fitness-tempel.de

Hotel Restaurant
Rössle Calw

www.roessle-calw.de

Das RÖSSLE-Team heißt Sie Willkommen!

Öffnungszeiten

Restaurant

Mo-So 11.30 - 14.00 u. 17.30 - 22.00
Freitag Ruhetag

Hotel Restaurant Rössle

Hermann-Hesse-Platz 2

75365 Calw

Tel.: 0 70 51 / 79 00 0

Unsere Schiedsrichter

Schiedsrichter sind als Offizielle unverzichtbare Teilnehmer des Handballspiels und daher immens wichtig für den Verein und den Sport. Trotz des oftmals unliebsamen und anstrengenden Jobs finden sich glücklicherweise immer wieder Aktive, Ehemalige oder auch Neulinge, die sich bereit erklären den Verein und dadurch auch den Handballsport durch ihr Engagement zu unterstützen und letztendlich erst möglich zu machen. Wir möchten Euch daher hier die Schiedsrichter der SG HCL präsentieren und Ihnen gleichzeitig dafür danken, dass wir uns auf sie verlassen können. Gleichzeitig ist das als Aufruf zu verstehen, dem Team an Schiedsrichtern und Zeitnehmern beizutreten und sich in den Verein einzubringen. Je größer das Team, umso geringer die Belastung für den Einzelnen. Also, mach mit und melde dich bei uns!

Ein großes Anliegen habe ich noch.

Ich weiß, dass es immer wieder Situationen gibt, bei denen die Meinungen zwischen Schiedsrichtern und Fans auseinandergehen.

Emotionen gehören zu unserem Sport genauso dazu, wie das runde Leder. Nur möchte ich darauf hinweisen, dass wir "Männer und Frauen in schwarz" auch nur Menschen sind. Genauso, wie kein Spieler absichtlich Fehler macht, trifft auch kein Schiedsrichter absichtlich Fehlentscheidungen. Wir müssen in Sekunden von Bruchteilen Entscheidungen treffen, die wir nach längerem Nachdenken vielleicht revidieren würden. Aber das geht nun mal nicht.

Das man sich über manche Situationen aufregt ist normal. Da geht es mir, als Zuschauer, auch nicht anders. Wichtig finde ich nur, dass man bei seinen Verbalattacken nicht beleidigend oder drohend wird. Das gehört sich nicht und sollte auch nicht unseren Kindern bzw. Jugendlichen vorgelebt werden.

Seit begeistert und emotional bei der Sache dabei. Aber bitte mit Respekt und Anstand.

Ihr wisst gar nicht, wie gut es tut, wenn ein Zuschauer nach einem Spiel kommt und sagt: "Hey, einige Situationen habe ich anders gesehen, aber sonst war es eine gute SR-Leistung." Vor allem für junge SR-Kollegen ist es wichtig, dass sie Bestätigung bekommen. Sonst haben sie irgendwann keine Lust mehr, sich dem ganzen Stress und Gemeckere auszusetzen. Und das wäre sehr schade für unseren Sport.

Klaus-Peter Palme

Schiedsrichterwart
Klaus-Peter Palme
Johannes-Keppler-Str. 79
75378 Bad Liebenzell
Tel.: 0 70 52 / 742
K-P.Palme@sghcl.de

Unsere Schiedsrichter

Michael Schott
&
Jürgen Kost
im Team bis
Landesliga Männer /
Württembergliga Frauen

Carolin Winkler
&
Sabrina Reich
im Team bis
Frauen Landesliga/
Männer Bezirksklasse

Andreas Rohr
&
Klaus-Peter Palme
im Team
bis Bezirksliga Männer /
Landesliga Frauen

Walter Koch
bis
Bezirksliga Männer /
Landesliga Frauen
Sekretär/Zeitnehmer bis
3.Liga

Unsere Schiedsrichter

Julian Funk

Holger Klemke
&
Jürgen Keller
im Team bis
Bezirksliga Männer /
Landesliga Frauen
(pausieren bis Anfang 2016)

Danke Rudi !!!

Am letzten Spieltag der vergangenen Saison wurde Rudi Mienhardt für 40 Jahre im Amt als Schiedsrichter geehrt. Wir bedanken uns nochmals für die aufgebrachte Leistung und wünschen Dir alles Gute !!

Der Vorstand der SG HCL

1. Vorstand
Wolfgang Flik
Neue Steige 30
71134 Aidlingen
Tel.: 0 70 56 / 96 55 41
Fax : 0 70 56 / 96 55 42
W.Flik@sghcl.de

2. Vorstand
Erwin Noller
Mühlweg 13
75397 Simmozheim
Tel.: 0 70 33 / 84 14
E.Noller@sghcl.de

Jugendleiterin
Carolin Winkler
Nagoldweg 32
75365 Calw-Ernstmühl
Tel.: 0 70 51 / 96 27 80
Jugendleiterin@sghcl.de

Sportlicher Leiter
Erwin Keller
Alte Badstraße 1
75365 Calw-Hirsau
Tel.: 0 70 51 / 61 04
E.Keller@sghcl.de

Spielwart
Jürgen Kost
Am Tälesbach 3
75365 Calw-Hirsau
Tel.: 0 70 51 / 59 63 5
J.Kost@sghcl.de

Kassier
Dirk Pfeffer
Naumburgerweg 12
71083 Herrenberg
Tel.: 0 70 32 / 29 16 2
D.Pfeffer@sghcl.de

Männerwart
Michael Keller
Albblickstraße 4
75365 Calw - Altburg
Tel.: 0 162 93 49 198
M.Keller@sghcl.de

Frauenwart
Lisa Mienhardt
Nagoldweg 32
75365 Calw - Ernstmühl
Tel.: 0 172 715 391 7
L.Mienhardt@sghcl.de

Schiedsrichterwart
Klaus-Peter Palme
Johannes-Keppler-Str. 79
75378 Bad Liebenzell
Tel.: 0 70 52 / 742
K-P.Palme@sghcl.de

Internet
Marius Mast
Friedensstraße 59
72224 Ebhausen
M.Mast@sghcl.de

Der Vorstand der SG HCL

Wirtschaftsführer
Imanuel Fahrer
Gundertweg 7
75365 Calw-Heumaden
Tel.: 0 172 634 187 5
I.Fahrer@sghcl.de

Hallenheft
Carsten Berkemer
Egertstraße 15
75365 Calw-Stammheim
Tel.: 0 70 51 / 93 70 74
C.Berkemer@sghcl.de

Beisitzer
Sinah Maidorn
Ziegelweg 7
75365 Calw
Tel.: 0 70 51 / 93 75 21
S.Maidorn@sghcl.de

Beisitzer
Alexa Linder
Pflügerstraße 51
75175 Pforzheim
Tel.: 0 72 31 / 77 69 21 7
A.Linder@sghcl.de

KLOTZ®

Markus Klotz GmbH

Theodor-Heuss-Straße 23

75378 Bad Liebenzell

Tel.: +49 (0)70 52 / 9 23 36

Fax: +49 (0)70 52 / 9 23 38

E-Mail: info@fa-klotz.de

- **Partikelmesstechnik, Partikelmesssysteme, Partikelzähler**
- **Diagnostische Verfahren in der Analytik und Medizin**
- **Partikelmessungen / Partikelmesstechnik in Flüssigkeiten, Luft/Gasen und Korngrößenanalyse, Reinheit von Lösungen in der pharmazeutischen und chemischen Industrie und von Ölen**
- **Herstellung und Entwicklung von Diodenlaser-Bestrahlungs-Geräten in der Medizin**
- **Konzipierung und Herstellung elektrooptischer Komponenten und Diagnostikgeräten in der Medizin**
- **Fluoreszenzdetektion bei Anregung im nahen IR-Bereich zur Kariesdiagnostik**
- **Partner im Projekt Biochip, Baden-Württemberg**
- **Alle Geräte und die zugehörige Software werden bei uns im Haus hergestellt**

COCKTAIL BAR
Bar + Lounge
www.legends-bar.de
Tel.: 0176/81291404
Legends
75365 Calw
Biergasse 2

red young

...Bildungssparen

Bis zu 150 € Bildungsprämie

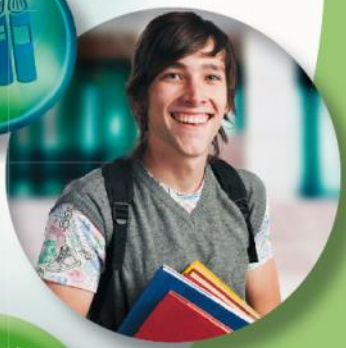

Die beste Zukunftsvorsorge: eine gute Bildung für unsere Kinder

red young-Bildungssparen – mit bis zu 150 € Bildungsprämie!

Die Sparkassen-Bildungsinitiative für alle Kinder und Jugendliche: Regelmäßig Sparen mit attraktiver Verzinsung plus hoher Bildungsprämie. Legen Sie jetzt den Grundstein für eine gute Ausbildung Ihrer Kinder oder Enkel. Wir beraten Sie gerne!

Sparkasse Pforzheim Calw

Mit Herz + Hand